

Velkommen til

Lyng- og villbrannseminar 2023





Dette er sjette gong seminar blir gjennomført

Et samarbeid mellom

Haugaland Lyngbrannreserve

Norsk Landbruksrådgiving Rogaland

Høgskulen på Vestlandet

Haugaland Brann og Redning IKS

Haugesund brannvesen

Tiltaket blir støtta øttes økonomisk av

Miljødirektoratet / Statsforvaltarar i Rogaland og Vestland
Norges Forskningsråd, prosjektnr. 298993 (DYNAMIC)

Stor aktivitet dei siste åra

Tal for Haugalandet +

2018	- ??	- ca 50 aktivitetar
2019	- nær 6000* daa	- 30 aktivitetar
2020	- brennestopp under koronaen	
2021	- ca 1500 daa?	- 25 aktivitetar
2022	- 4-500 daa	- 50 aktivitetar
2023	- nær 6000 daa	- 45-50 aktivitetar

* Inkl Hetlandsbrannen

Facebook-gruppa er viktigaste informasjonskanal.

Oppretta okt 2016

Alle kan lesa og kommentera

930 medlemmer



Lyngbrennarar på Haugalandet

🌐 Offentlig gruppe · 928 medlemmer

+ Inviter

...

Bla gjennom

Administrer 2

Lyngbrennarar på Haugalandet

Peder Christiansen
7. mars kl. 22:09 · 🌐

holmer ble brent på Feøy i dag. Ca 40 dekar. Takk til Avaldsnes grunneierlag for lån av utstyr. Litt ø på nordsidene gjorde at det brant litt dårlig der. Ellers brant gress og lyng bra, mens greiner sitkagran som ble felt i september ikke brant særlig bra.



Se innsikt

762 rekkevidde for innlegg >

👍 Geir Ragnhildstveit, Dagfinn F Bjørge og 43 andre

6 kommentarer

👍 Liker

💬 Kommenter

🔗 Del

Alle kommentarer ▼

Espedal Ecosystem Services · Følg
NASA oppdaget dette 😊😄 Godt jobba! 🔥🌱🦋🐛🐝🌻🌞

Liker Svar Del 2 u

Pedro Sanchez
Espedal Ecosystem Services



Liker Svar Del 2 u

Espedal Ecosystem Services · Følg
Pedro Sanchez Very good! 😊😄

Liker Svar Del Se oversettelse 2 u

Lars Kristian Brekke
Vi skulle svidd nokon hundre mål på Tysnes er det muligheter å fått hjelp til det ! 😊

Liker Svar Del 2 u

Peder Christiansen · Forfatter
Lars Kristian Brekke hør med Ove Stumo

Liker Svar Del 1 u

Lars Kristian Brekke
Peder Christiansen Takker for det. 😊

Liker Svar Del 1 u

Haugalandet norgesmesterar i brenning.

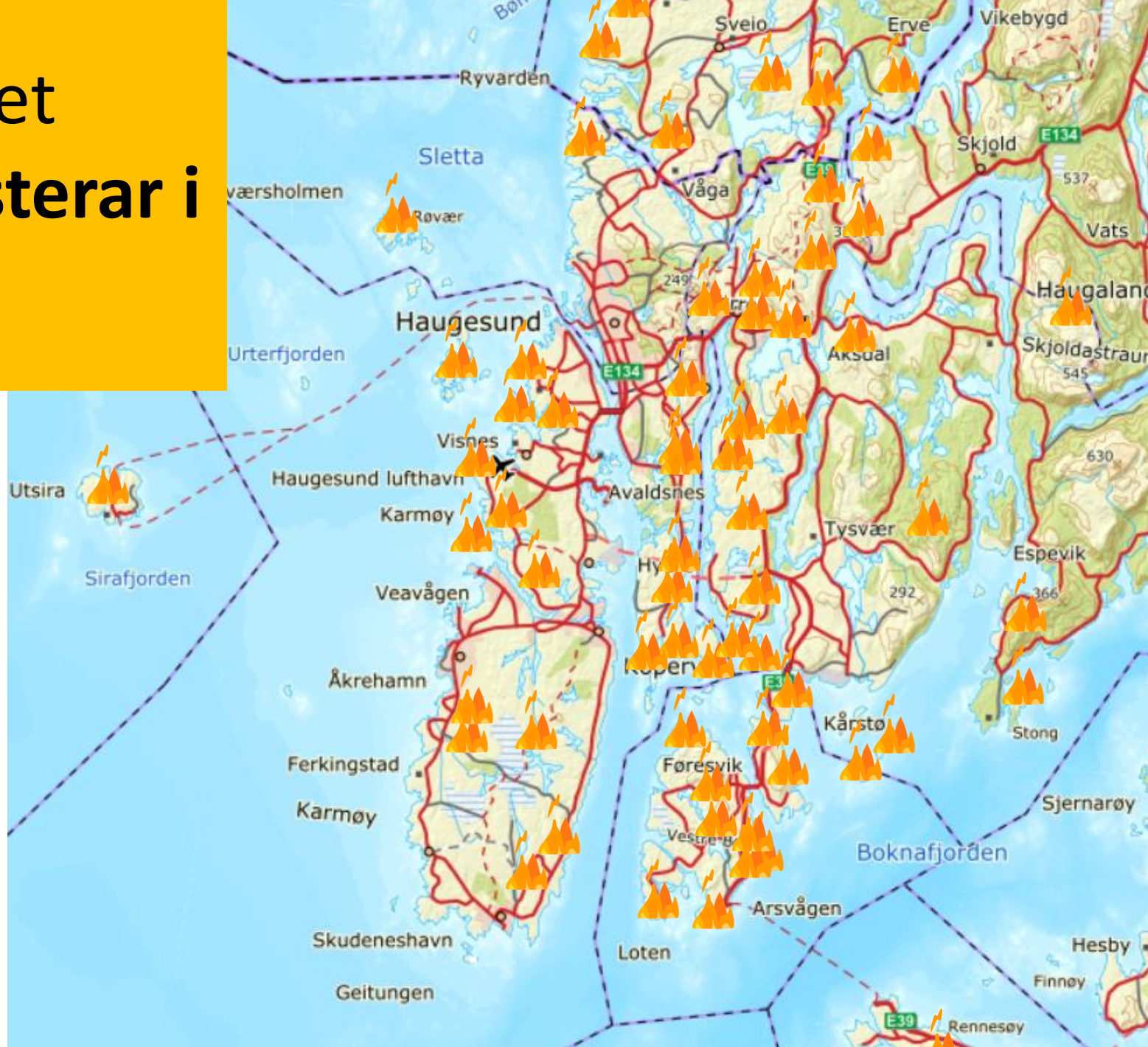

Ove Stumo

«Brenne-generalen»

Praktisk bakgrunn frå industri og fagforeningsarbeid. Rosenberg verft. Gard på Høie, Tysvær

Kontakt med brannetatar, lyngbrennarar, utstyr-utprøving

Ove og Haugaland lyngbrannreserve blei nominert til den nasjonale kulturlandskapsprisen 2021



Annlaug Fludal

Akademikar, hagebruk Ås (NMBU)

Tilsett i Norsk landbruksrådgiving/ forsøksringane sidan 1989

Lyngprosjekt særleg etter 2011.

Tilretteleggar

Prosjekt for utstyr, inngjerding, Nofence mm, skjøtselsplanar, brenneplanar

Kurs og fagmøte om kystlynghei og utmark



Norsk Rogaland
Landbruksrådgiving



Åshild Irene Lie

Akademikar, Ås (NMBU)

Tilsett i NLR Rogaland 1.nov 2022.

Fruktrådgjevar og kulturlandskap

Landbruksforvaltning i Sveio kommune, Vestland. Kjenner søknadsprosedyrar. Høg grad av servise.

Fruktrådgjevar i NLR Vest, Hardanger.

Har vore med å arrangera brennekurs. Deltatt på (og administrert) praktisk praktisk brenning i Ryvardsmarka, Sveio fleire år.



Presentasjon av forsamlinga

- Lyngbrennarar – bønder
- Brannfolk
- Studentar - undervisning
- Forvaltning – rådgiving
- Dei som heiar på!

Kystlynghei og åpent landskap er menneskeskapt



Dale på Sør-Karmøy

Dei vanlege lyngartane langs kysten

(men område som er registrert som kystlynghei kan vera starr- og grasdominert åpent landskap)

- **Røsslyng** (*Calluna vulgaris*)
 - Dominerande art over det meste av landet. «Hestelyng». Høgt til fjells. Gir fast honning med sterk smak. Rosa-lilla variasjonar. Kvite variantar.
- **Klokkelyng** (*Erica tetralix*)
 - Poselyng, skrabbalyng. Ofte på tuer i myr. Blomstrar tidlegare enn røsslyngen. Klokkelynghonning er flytande.
- **Purpurlyng** (*Erica cinerea*)
 - Liknar klokkelyng, men har meir intens farge. Finst berre i den mildaste kyststripa. Trivest i varme, tørre sørhellingar. Blomstrar tidleg og påny til frosten kjem.





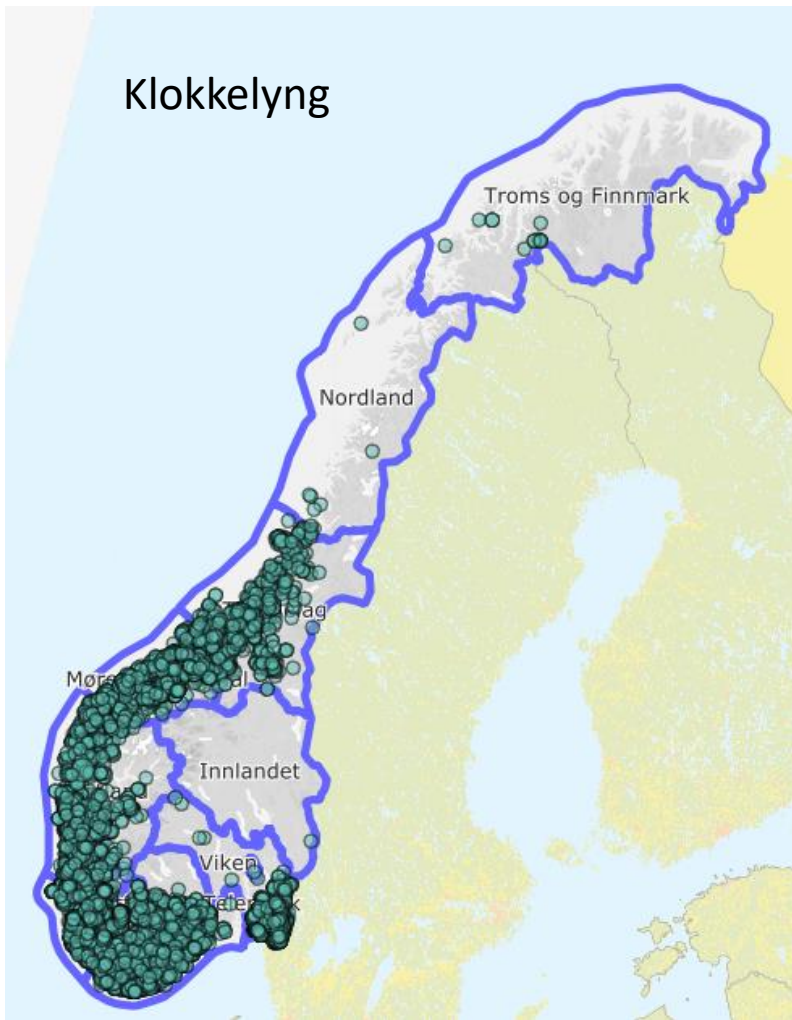

Klokkelyng

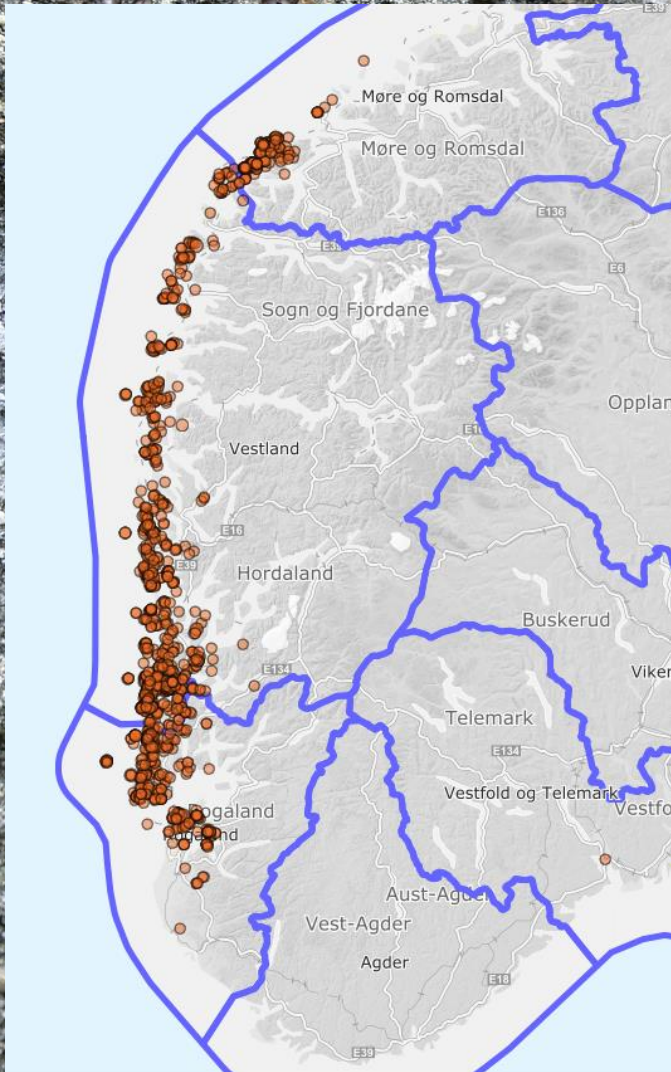

Purpurlyng – kun ved kysten
Status «nær trua»
Observasjonar Artsdatabanken







Blålyng – høgt til fjells eller nord i landet

Oppdyrking og kultivering







Aktiv skogplanting. (Runde)

Passiv gjengroing
av område som
ikkje blir brukt til
beite er den store
trusselen for det
opne landskapet.



A landscape photograph showing a controlled fire burning in the foreground. The fire is bright orange and yellow, with smoke rising from it. In the background, there are several tall, thin trees on a hillside. The sky is hazy and grey, suggesting a smoky or overcast day. The overall scene is a controlled burn in a natural setting.

Brenning – ein metode for
skjøtsel og restaurering av
lyngmark

Skottland, ubrotten tradisjon med lyngbrenning. Å leggja til rette for rypejakt er den økonomiske drivkrafta. Verdensmesterar i lyngskjøtsel







Det meste av brenninga hjå oss
ville skottane kalla
«restaureringsbrenning»







Bjorn A Hveding

A landscape of heathland with purple heather and green grasses. The foreground is dominated by tall, green grasses, while the background is a mix of grey, dry-looking vegetation and patches of purple heather. A black circular graphic with a white border is overlaid on the left side of the image, containing white text.

Død, tørr
lyng tørkar
raskare enn
frisk ung
lyng



Brann-beredskap blir sett på dagsorden



Kurs i avgrensa
område

Haugesund
11.feb 23

– ny kartlegging
2018-2019

- interesserte
bønder





Jan Andrè Yrke viser
utstyr i Haugesund

Eksempel på ein av
mange svært
rutinerte
brennarane som
stiller på kurs og i
felt

Haugesund – kartlagde område

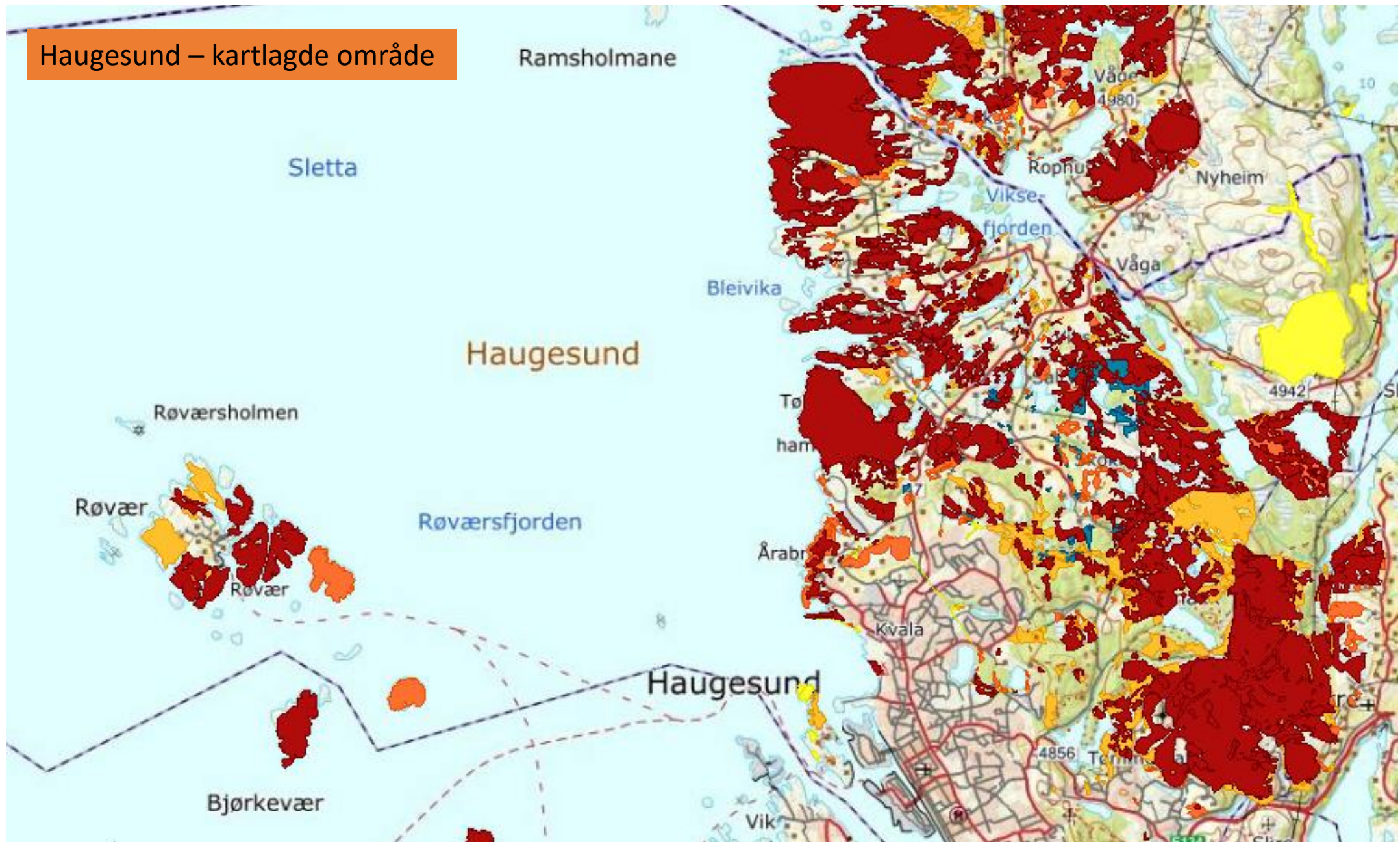

Hagland – velstelt område – beste verdi

Sletta

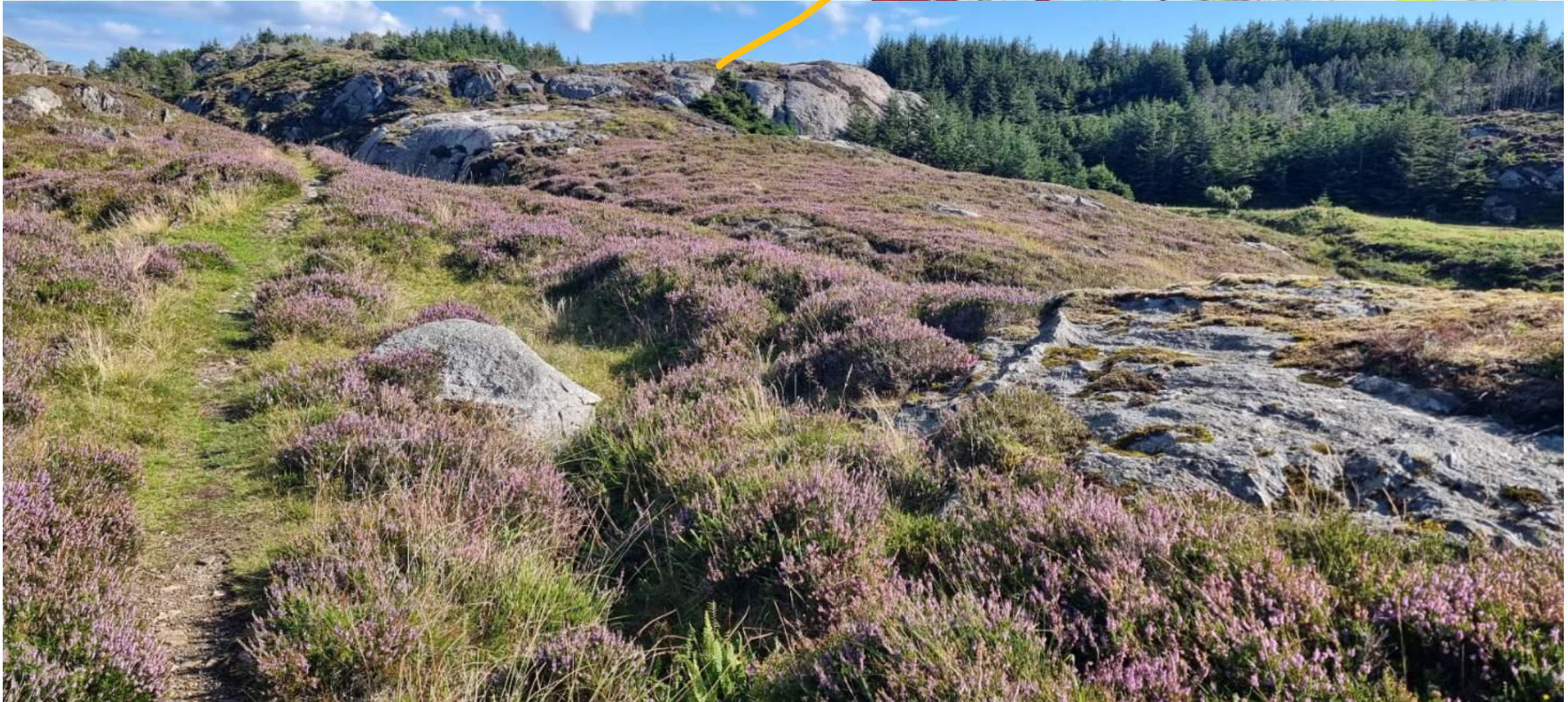
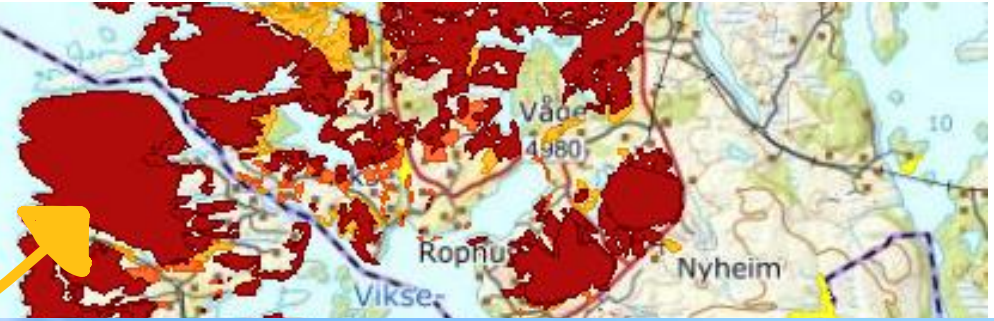

Røvær Haugesund – kartlagde område

Sletta



Bjørkevær

Haugesund

Vik

4856

Termin

Skre

Haugesund – nytt område ved
Skogland brent 2023
Robert Vikse

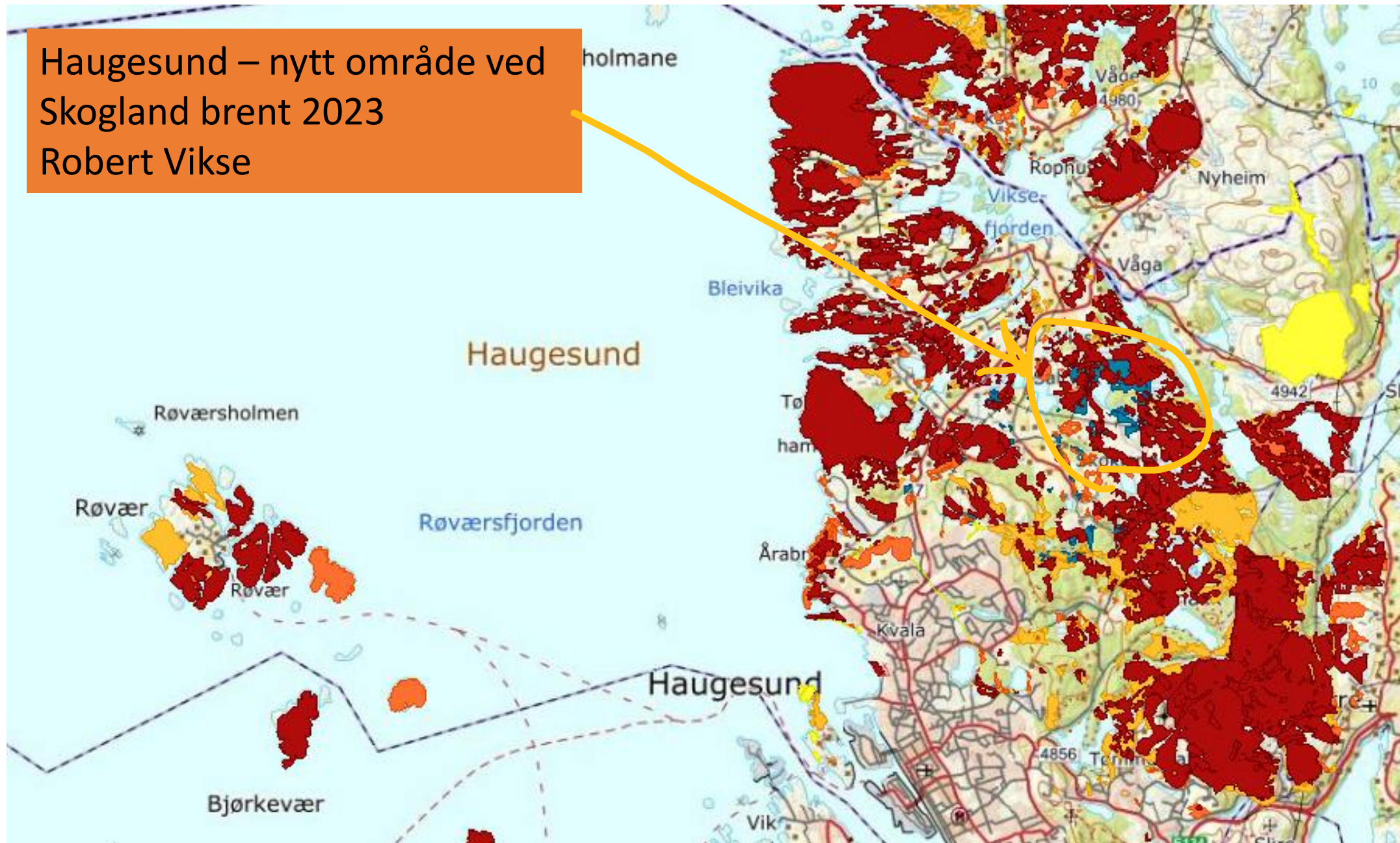

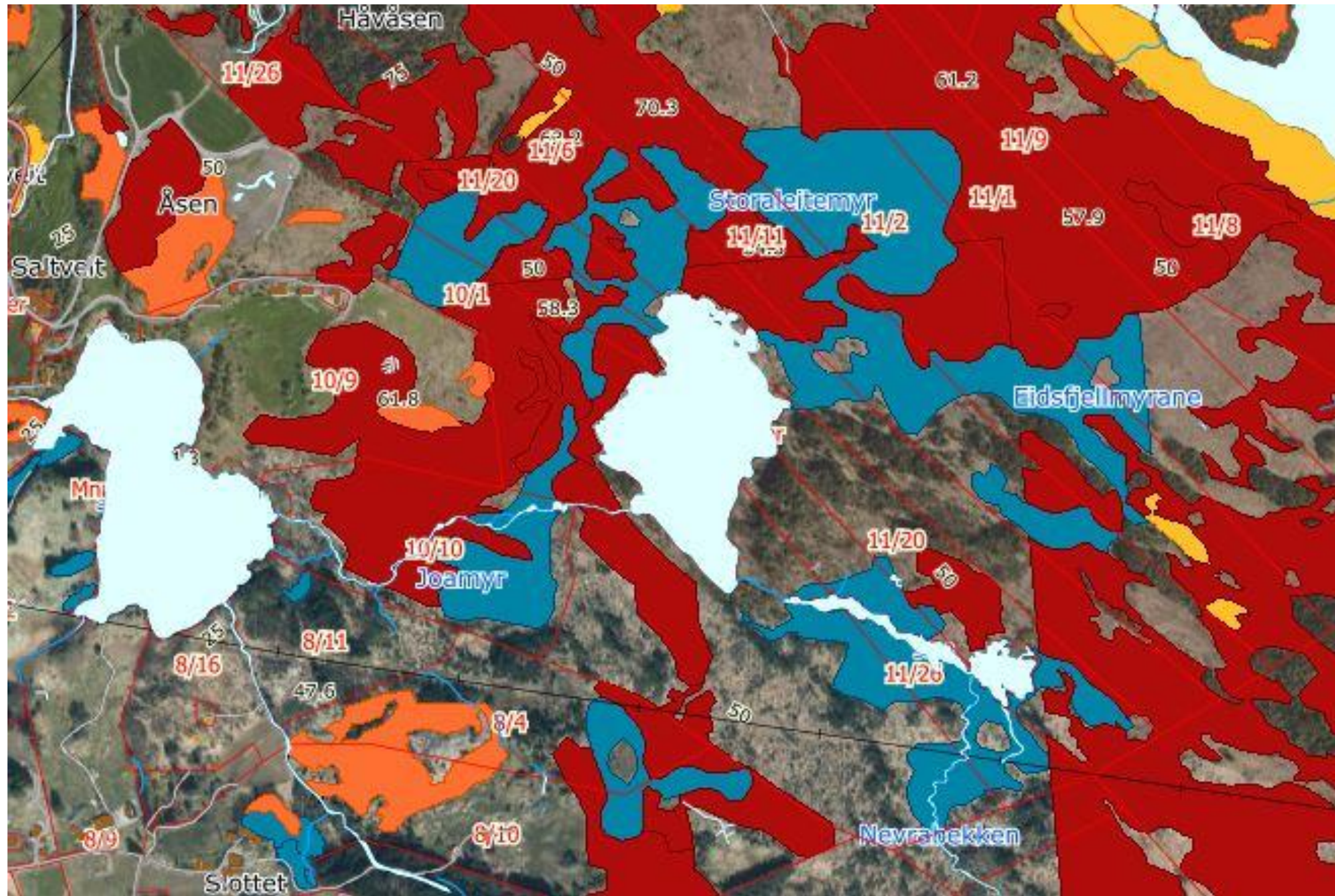

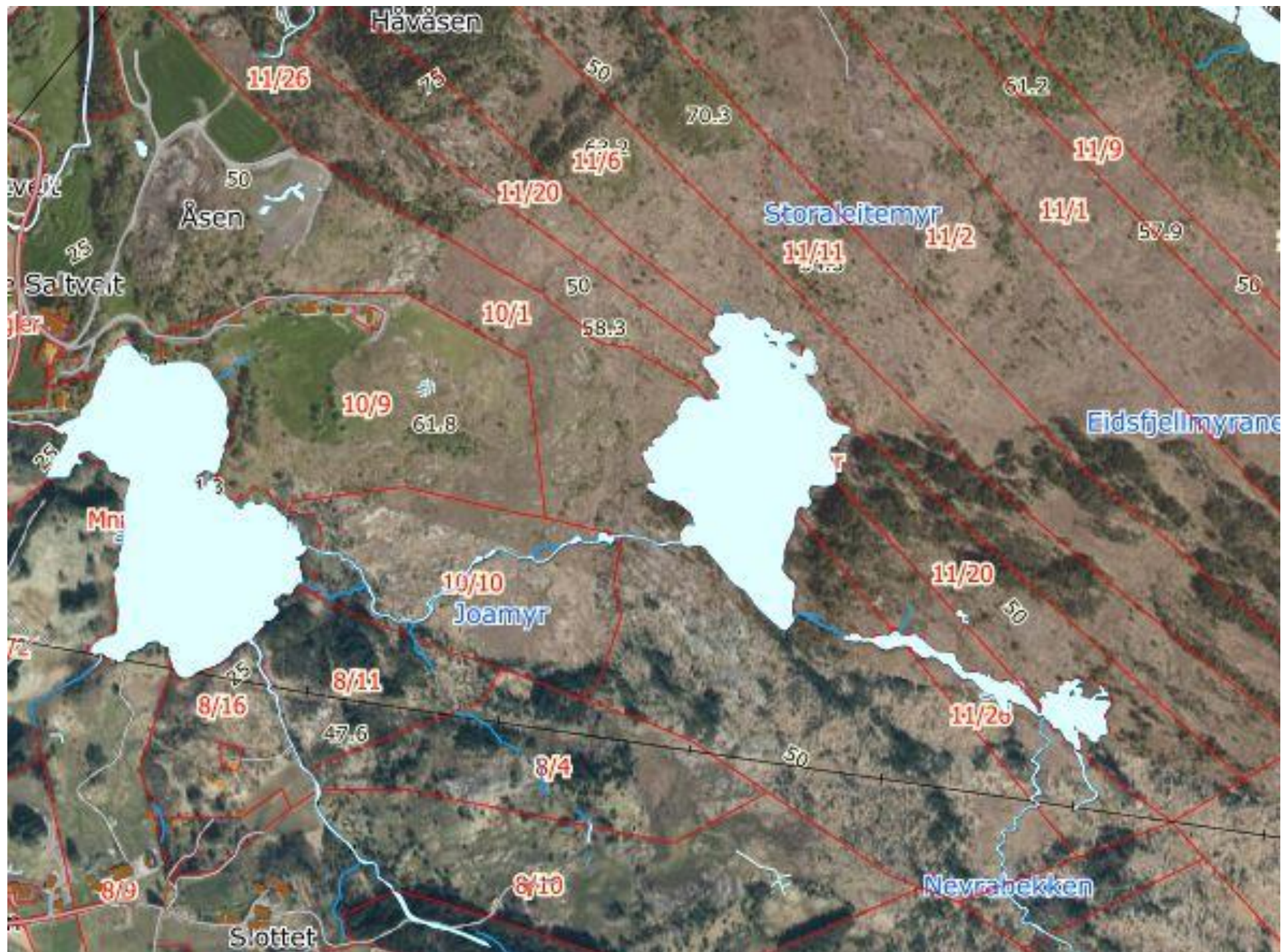



Alle foto Robert Vikse





Brent område ved Skogland viser på satelittbilde 2023

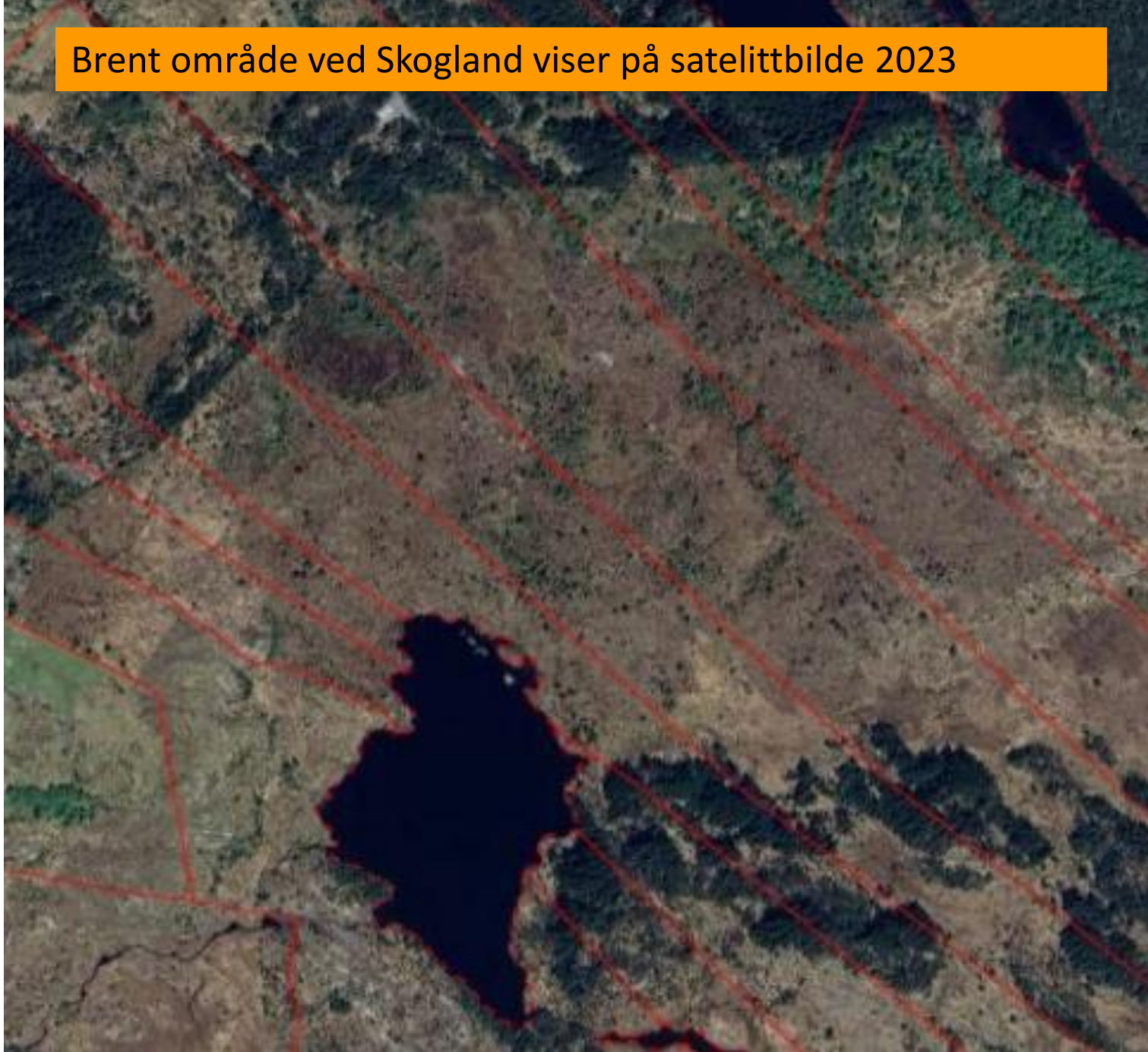



Lyng- og villbrannseminar 2023

Erfaring frå Sveio



Rywardsmarka -Sveio

- Villbrann i 2012
- Pådrivar for å beita etter villbrann
- NLR inne med rådgiving og søknadsskriving
- Gjerde inn heile Rywardsmarka



Andre erfaringar/utfordringar

- Fleire lag
- Samband
- Ein med overblikk/oversikt

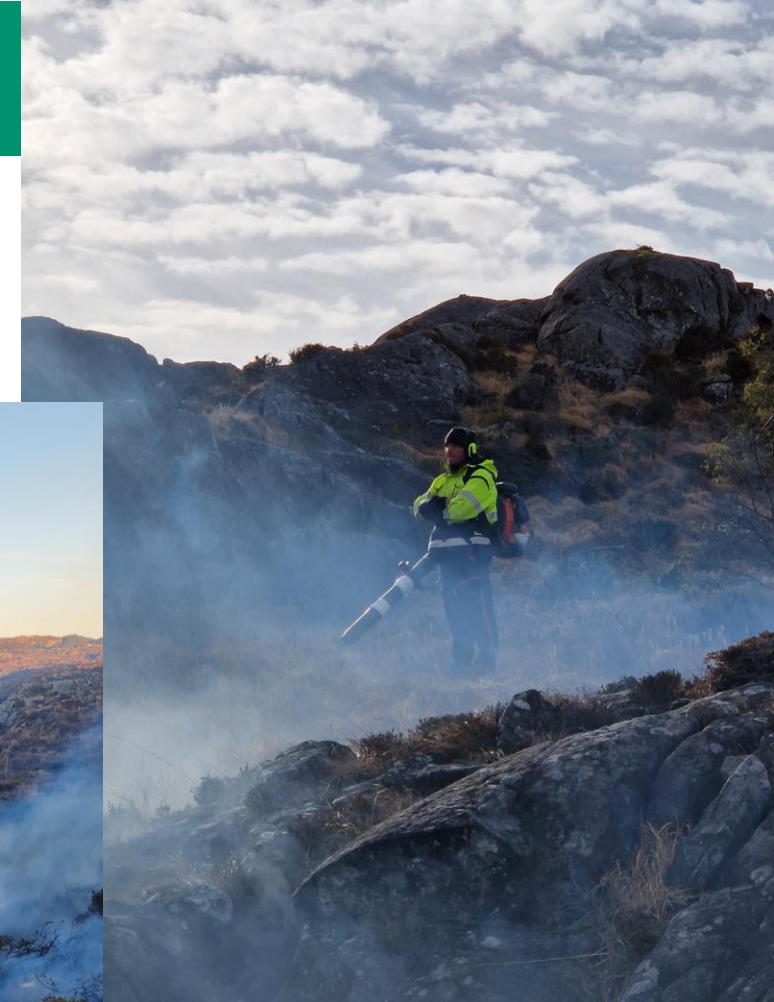

Kart over Rywardsmarka,
områder som er brent og
planlagt for brenning i
23/24

