

Haugalandet =
Haugesund-halvøya

Valhest

Avaldsnes

Høie



Haugalandet -

Område som har blitt brent dei siste åra

Vinteren 2022:
Over 5.000 daa i
over 50 aksjonar /
brenningar.
+ Rennesøy, Stord

10 nye område der
det ikkje har vore
brent i nyare tid.

Kvar brenning har si
historie

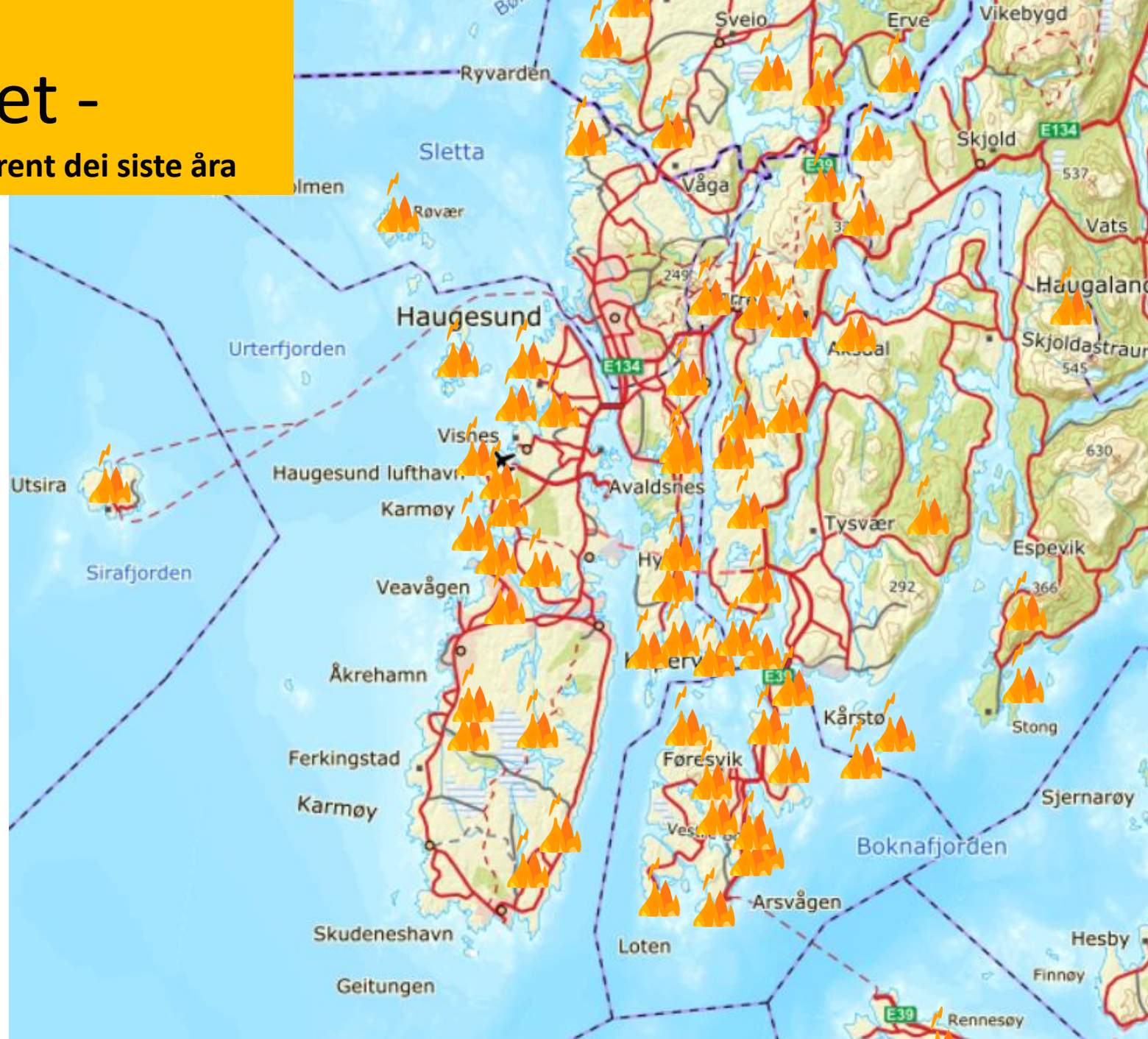

Avaldsnes



Styret i Avaldsnes grunneigarlag har lagt ned ein imponerende innsats.

Privat biologisk kartlegging av område

Kurs for brennarar

Utstyr (tilhøyrrer Haugaland lyngbrannreserve)

Søknadar og rapportering

Rydding av gjengrodde område

Grunneigarkontakt

NoFence

**Karmøy kommune
sin miljøpris 2021**

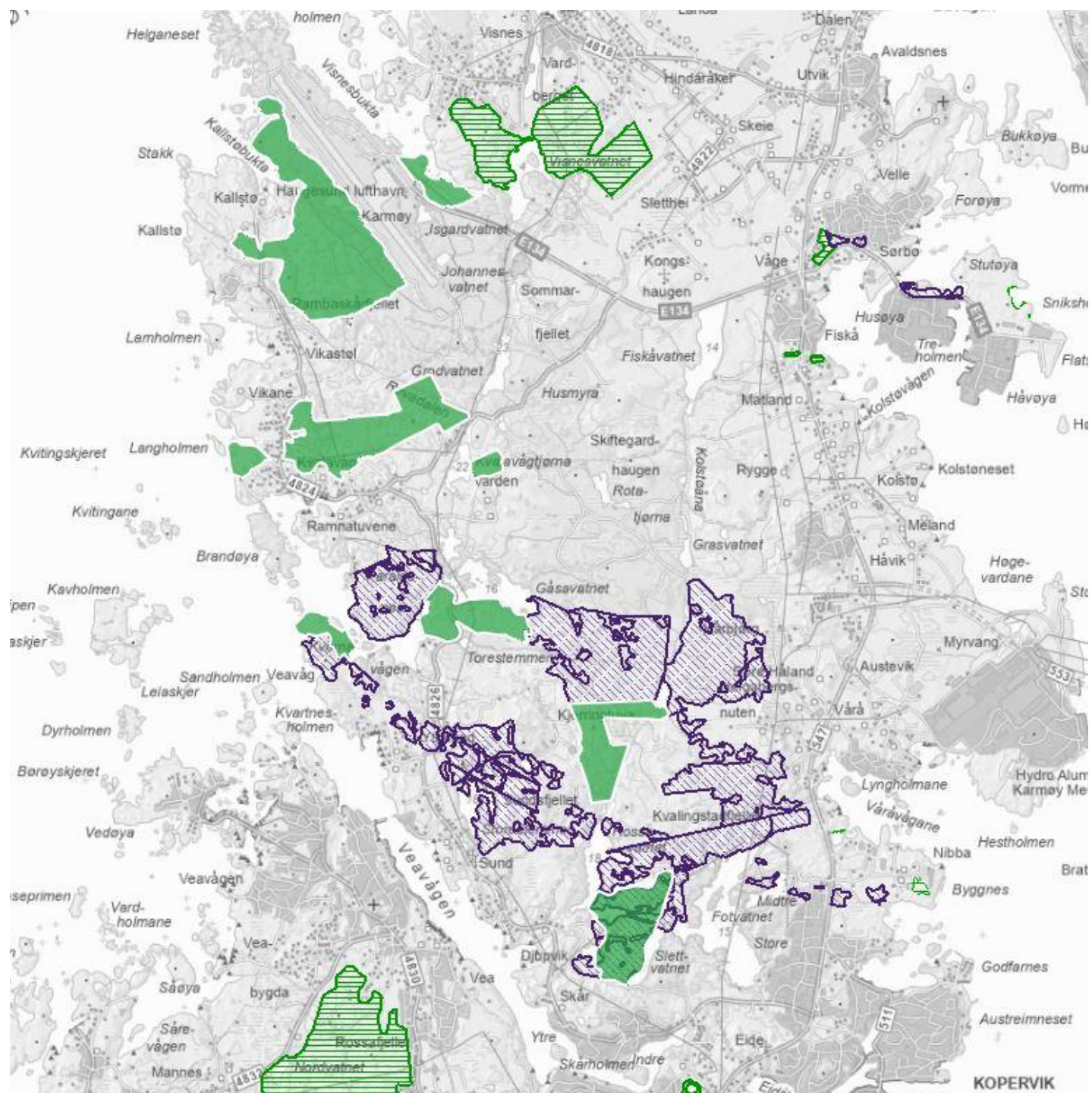

Skårsmarka juni 2020



Skårsmarka 16.-17. april 2021
14 personar deltok
500 daa tett brake og gammal
lyng blei brent













Bjorn A Hveding



0 10 20 30m

Avaldsnes grunneierlag

20 års plan vedtatt på Årsmøte 2040 – Kulturlandskapet Avaldsnes



Litt tall

Ca 32000 daa. Hvorav ca 10000 daa vil kunne bli utmarksbeite

120 medlemmer

Fokus ifm lyngbrenning – beite/kystlynghei

40 som har tatt kurs i lyngbrenning, hvorav 25 aktive

Utstyr - alt som tenkes kan for 2 brennelag på 12 pers hver



Mål om å brenne ca 1000 daa/år (foto B.A Hveding)

Kulturlandskap 2040

Inkluderer plan for:

- Beiting
- NiN kartlegging
- Skjøtselplaner
- Lyngbrenning
- Fjerning av sitka
- Gjerding (Nofence)
- Allmenhetens tilgang

"Det er en bekymring i laget over at store deler av utmarka er i ferd med å gro igjen. Tidligere var valdet vårt dekket av åpne områder, hvor naturbeitemark og lynghei var dominerende.

Det er flere grunner til at valdet er i ferd med å gro til, men utstrakt frøspreing av sitka, i kombinasjon med at det tradisjonelle kystlandbruket med beiting i utmark er opphørt, bidrar i det vesentligste til gjengroing.

Det vil være et langsiktig arbeid å ta tilbake kulturlandskapet, og styret foreslår at dette arbeidet har en 20 års horisont"

Vår tilnærming



Lyngbrennere fra 16
til 70 😊





Alt som er brent
blir beitet!

Takker være støtte fra Statsforvalter til kjøp av
Nofence blir alt som er brent beitet.

Brenneplan 2023



1. Visnes Nord + holmer mellom Visnes og Flyplass (50 daa)
2. Kvalavåg – Skole øst (150 daa)
3. Kvalavåg – Gåsavatnet vest (150 daa)
4. Ytraland – Sundsfjellet (700 daa)
5. Kjerringtuå – Nord (300 daa)
6. Skår (300 daa)
7. Flyplass øst. 100 daa
8. Gassrørledning
9. Barriere (brent 2021)

Effekter

- Beite
- Vilt
- Botanikk



Samarbeid er nøkkelen!

- Engasjerte grunneiere/lyngbrennere
- Karmøy kommune i form av økonomisk støtte- og NiN kartlegginger
- Statsforvalter til Nofence og NiN kartlegginger
- Miljødirektorat til fjerning av sitka (vi rydder ca 1500 daa år)
- NLR og Lyngbrannreserven for kjøp av utstyr og administrasjon
- HBR for god veiledning

Valhest



Valhest

Fjellområde som grensar til fleire bygder og to fylke

Ca 16.000 daa fordelt på to område er registrert som kystlynghei, verdi A (beste kvalitet.)

Store eigedomar.

Mykje blir brukt til beite

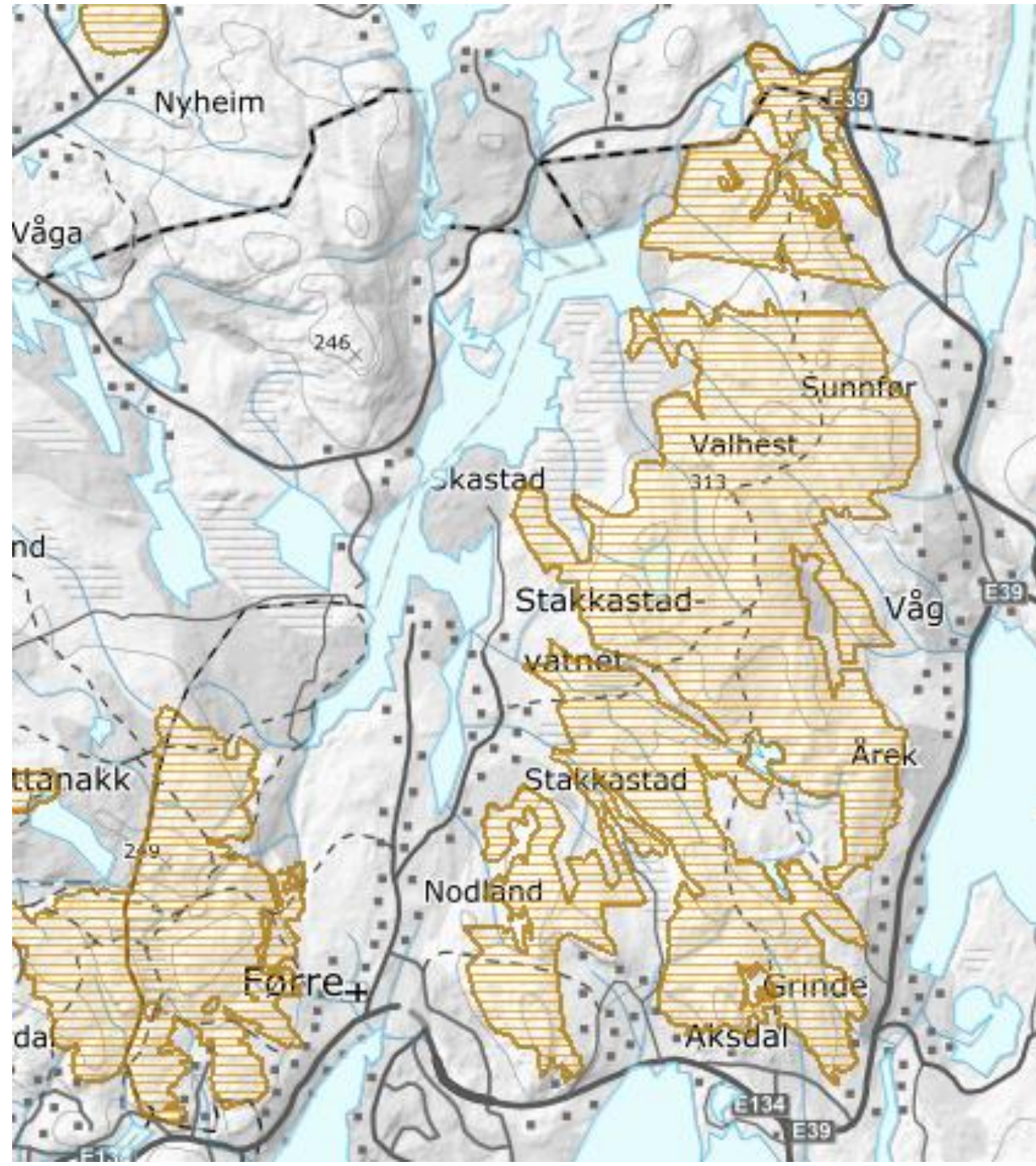

Gjerdelinjer

rød markering =
gjerde som er sett opp
eller under arbeid

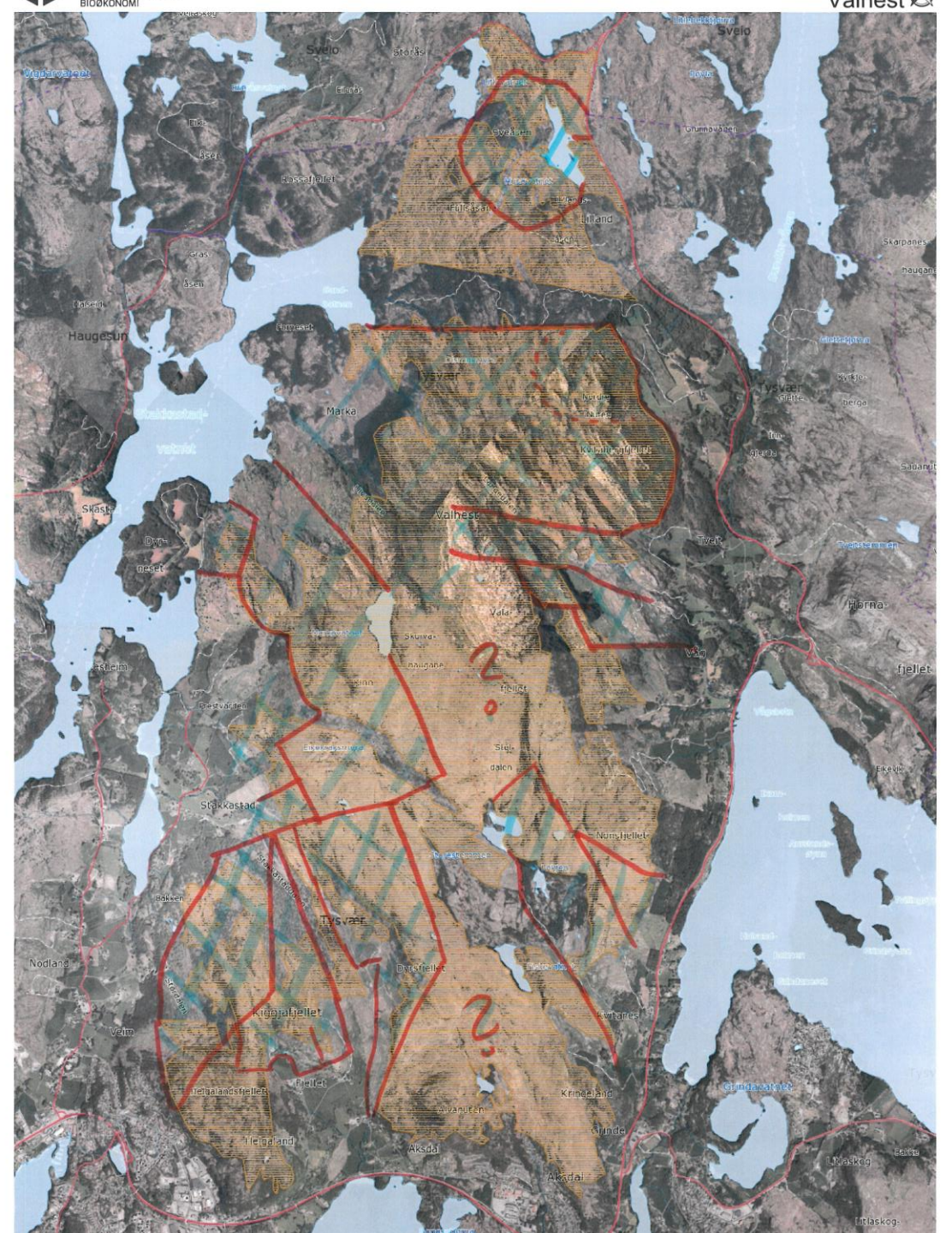

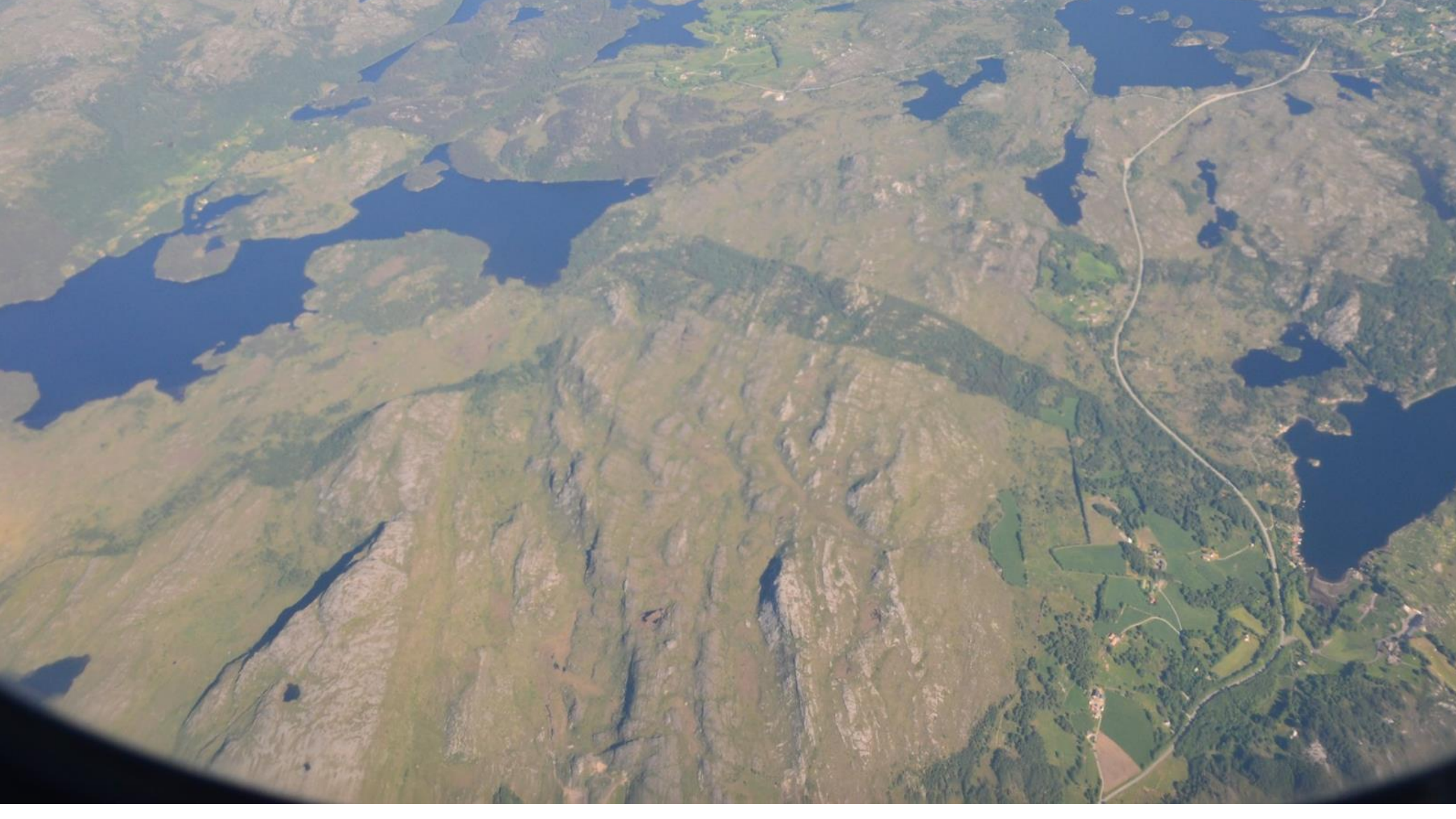















Kjell Magne Aksdal

superbrennar 2022

Nær 2000 daa i 14 aksjonar / brenningar

Særleg i Valhest-området

Har vore brenneledar på mange



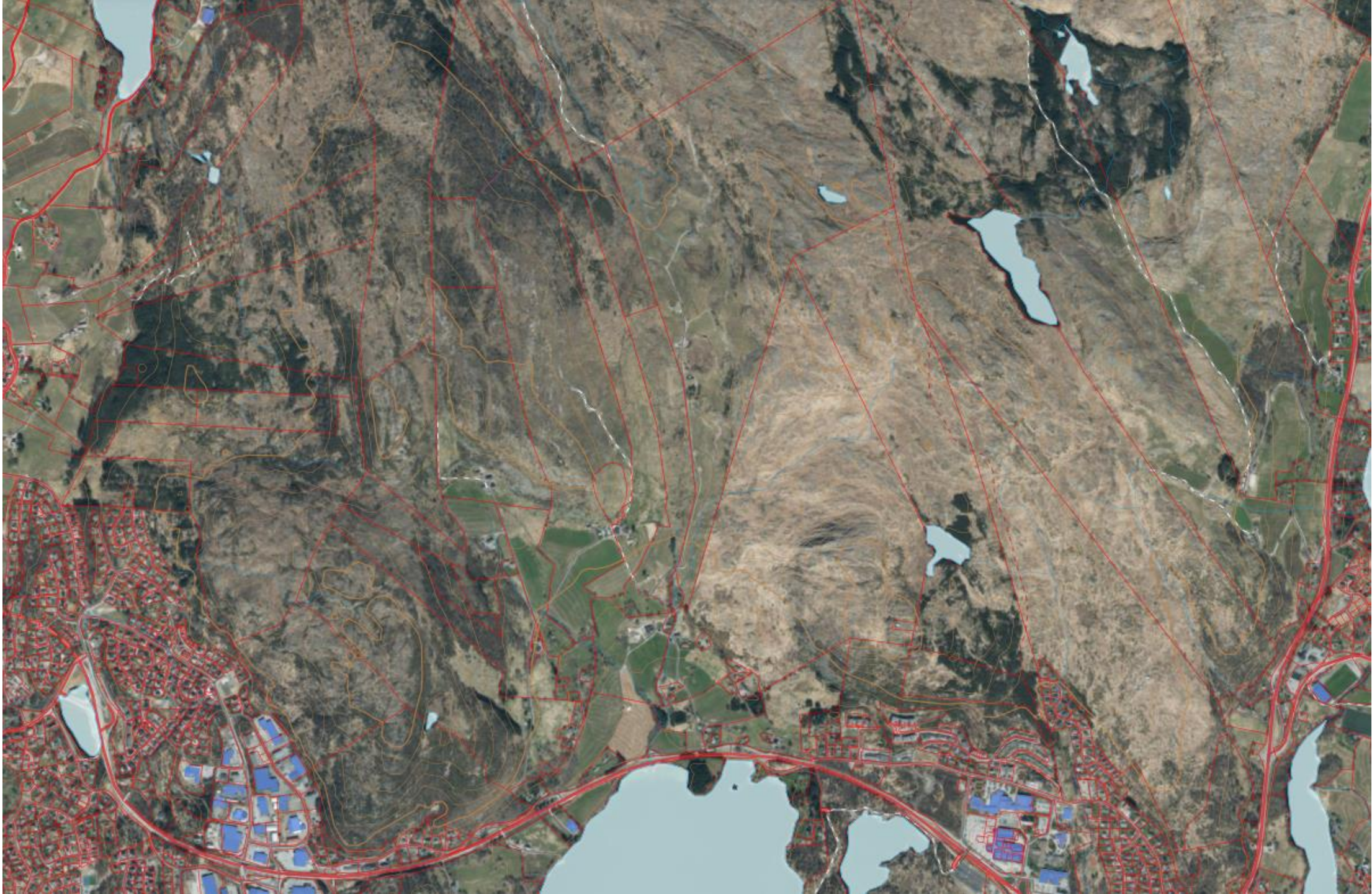



Høie





Ove Stumo, Høiemarka i Tysvær

Høievassdraget

Nå - over 9000 daa kystlynghei verdi B

Dårleg utgangspunkt fordi mykje av området var gjengrodd av bjørkeskog.

Fjerning av småskog

Nye gjerde

Brenning

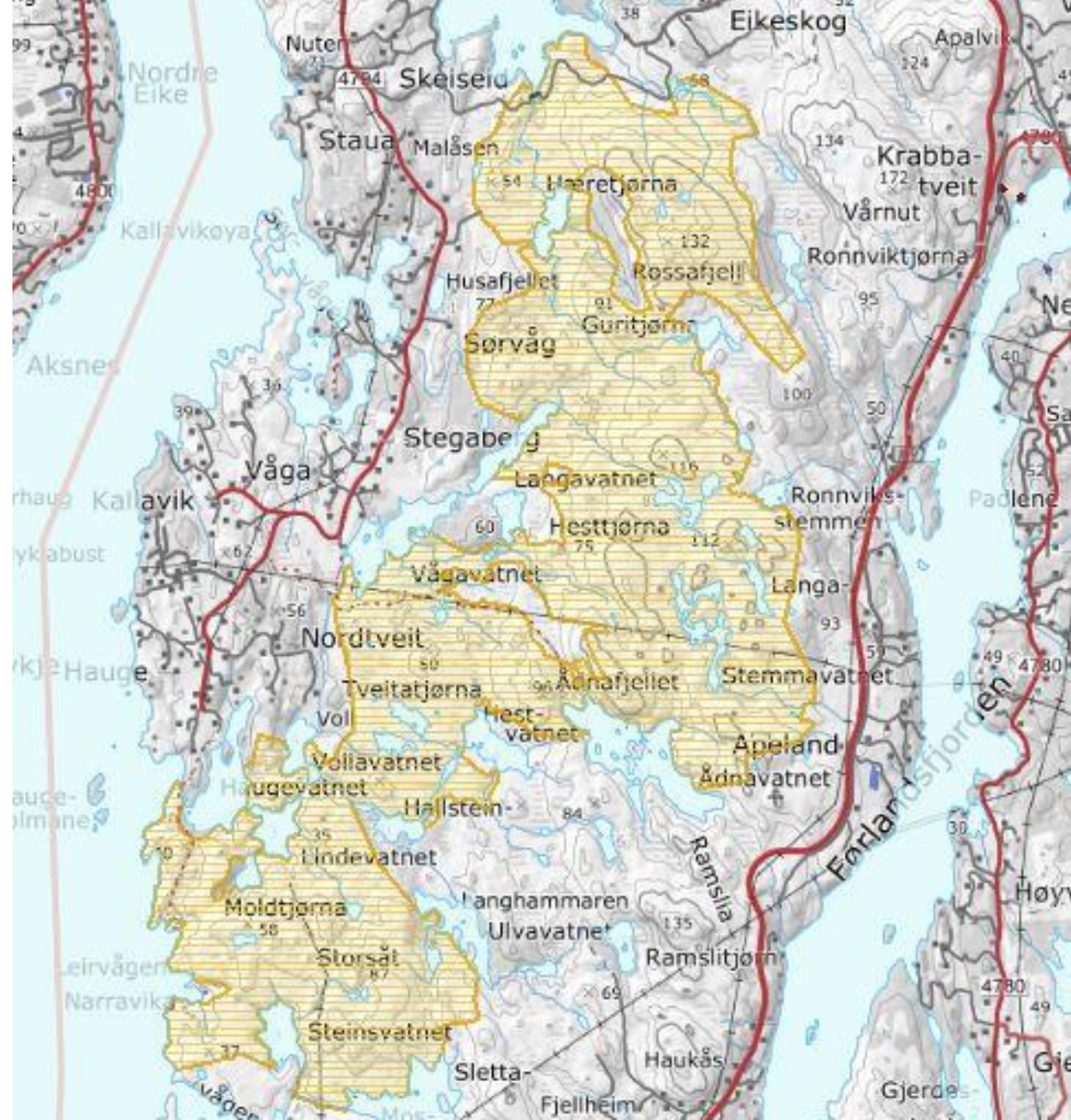

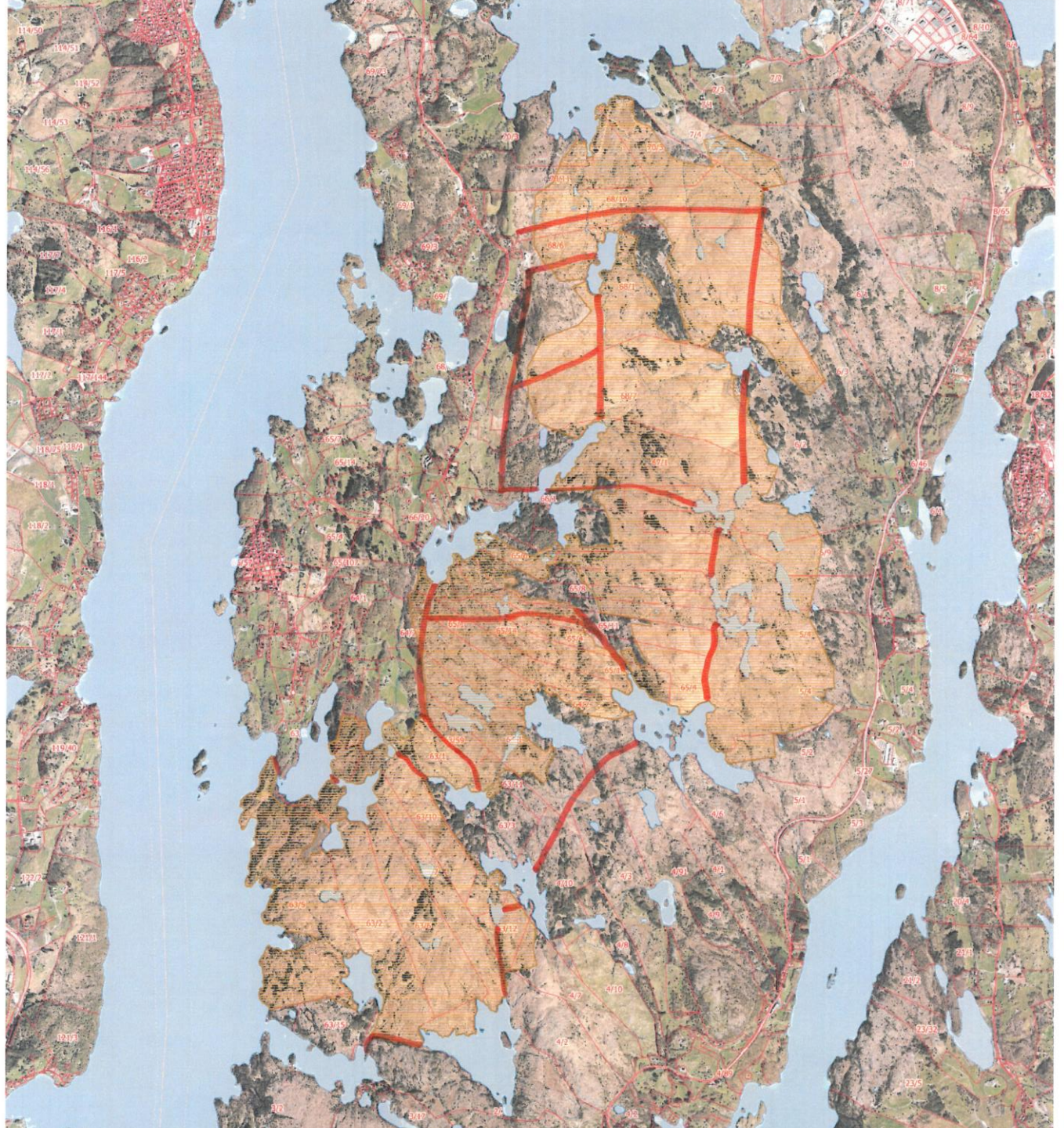



Januar 2016 - bak Ådnafjellet











Solstrand pr. Høie, Føresfjorden.





Takk for oss!

Og lykke til!

Ove Stumo,

- mannen i røyken

Annlaug Fludal

- Fotografen

