

Innsatsplan (ordre)

Utmarksbrann v/Landsåt



Ukedag: **Mandag**

Dato: **21.03.2022**

Klokkeslett: **15⁰⁰-19⁰⁰**

Oppdatert: **20.03.2022, 15:00**

Situasjon - beskrivelse

Dato:	21.03.2022
Forberedt av:	Lederstøtte brann

Situasjonsbeskrivelse

I samband med planlagt lyngbrenning utført av lyngbrannreserven i Sveio, så har brannen kommet ut av kontroll. Brannen har som følge av vind og tørr vegetasjon spredd seg nordover.

Det settes inn innsats med brannmannskap frå Sveio og Førde + nokre frivillige.

For å få kontroll, hindre vidare spredning samt slukking blir det iverksett 6 lag fordelt på 2 sektorar. Sveio korps (lag 1-3) opererer i sektor 1 med sektorleiar Silje Kvalvågnes som styrer taktiske vurderingar. Førde korps (lag 4-6) opererer i sektor 2 med sektorleiar Bjarne Hetlesæter som styrer dei taktiske vurderingane.

Sektor 1 har ansvar for å lage motbrann/branngater og hindre spredning vidare nordover.

Sektor 2 har ansvar for å lage motbrann og stanse brannen på sør og austsida.

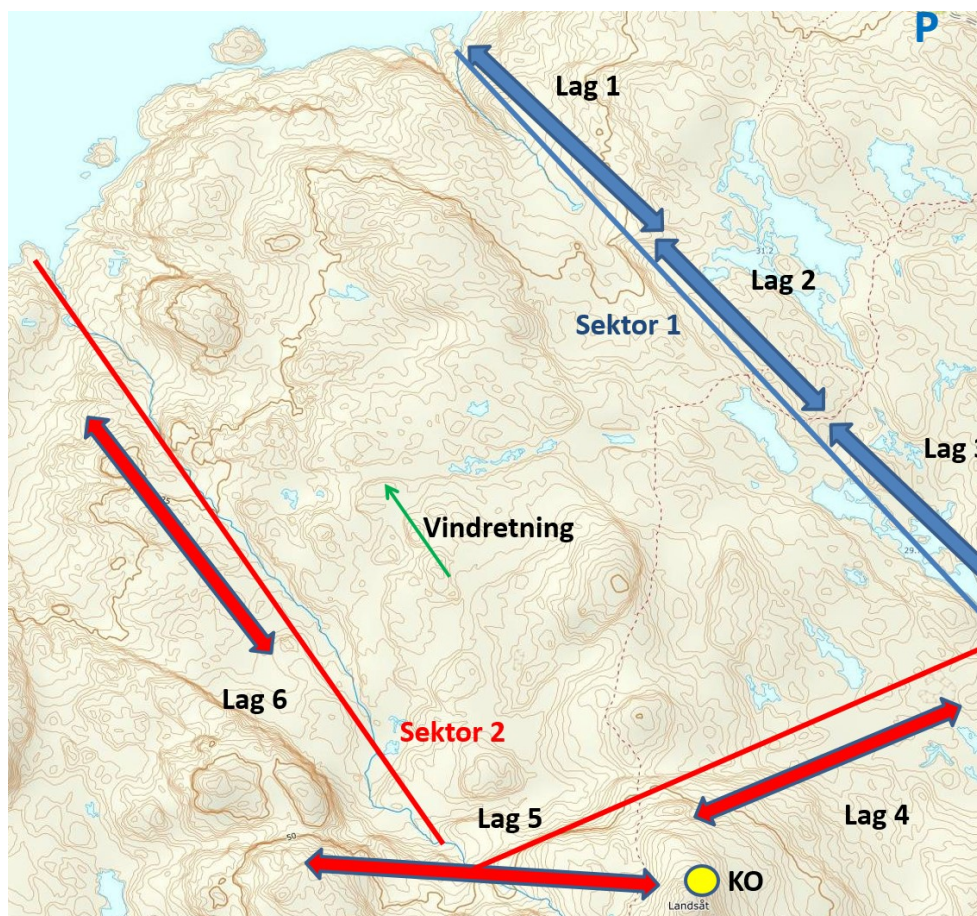







Strategi

Brannen skal slukkes med prioritering av liv og helse, dernest bygninger/hytte og infrastruktur og sist skal skog og utmark skjermes.

Mål/gjennomføring

Brannen skal stoppes med de ressurser som er disponible for håndtering av brannen. Det velges både defensive og aktive slokkemetoder der det etableres en branngate både i front og ved flankene av av brannen (motbrann, naturlig barriere + dynke med vann) og det forberedes aktiv slokking på flanker/fløy (pumper/slanger, pisker, løvblåsere).

KO er markert på kart.

Været					
14		10°		6 (10) ↗	Laber bris frå søraust med vindkast på 10 m/s
15		10°	0–0,2	6 (10) ↗	Laber bris frå søraust med vindkast på 10 m/s
16		9°	0–0,3	5 (9) ↗	Lett bris frå søraust med vindkast på 9 m/s
17		9°	0–0,2	4 (9) ↗	Lett bris frå søraust med vindkast på 9 m/s
18		8°	0–0,6	6 (9) ↗	Laber bris frå søraust med vindkast på 9 m/s
19		6°	0,1–0,9	4 (9) ↗	Lett bris frå søraust med vindkast på 9 m/s
20		5°	0,1–1,6	6 (9) ↗	Laber bris frå søraust med vindkast på 9 m/s

Innhold i innsatsplan (må justeres ved behov):

<input checked="" type="checkbox"/> Organisering/samband	<input checked="" type="checkbox"/> HMS-melding	<input type="checkbox"/> Sjekkliste for ledelse
<input checked="" type="checkbox"/> Oppdrag og utførelse	<input checked="" type="checkbox"/> Logistikkmelding	<input checked="" type="checkbox"/> Skisse av brannsted
<input type="checkbox"/> Møteplan	<input type="checkbox"/> Informasjon	<input checked="" type="checkbox"/> Kart bakke/luft
<input type="checkbox"/> Nøkkeltall	<input type="checkbox"/>	

Organisering/samband

Gjelder for – dato:	21.03.2022
Forberedt av:	Lederstøtte brann

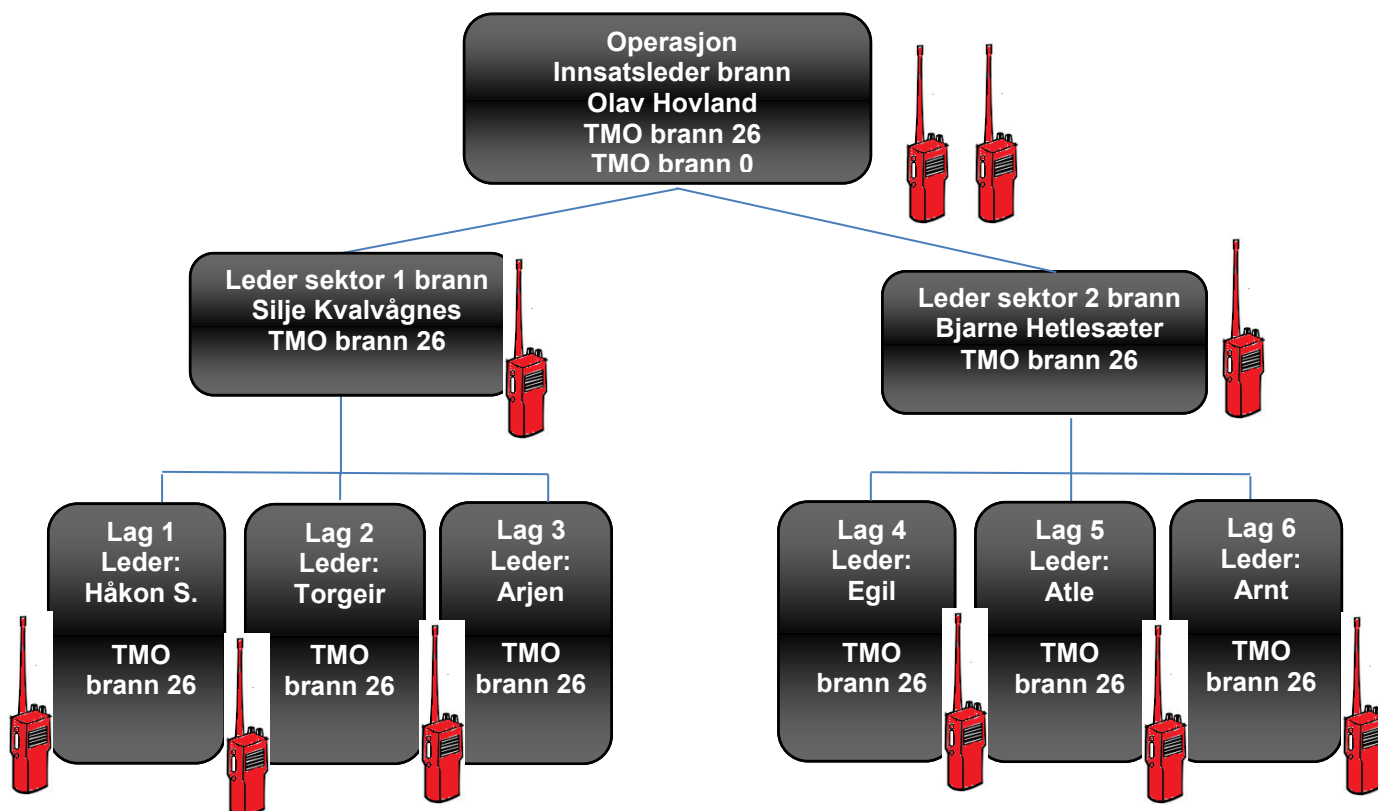

Oppdrag og utførelse

Dato/tid:	21.03.2022 kl 16 ⁰⁰ -21 ⁰⁰
Forberedt av:	Lederstøtte brann

Alle

Oppmøte: Personell melder seg for sin sektorleder ved ankomst som videre tildeler lag.

Sektor 1 – Nordre fløy/flanke

Situasjon Nordre fløy/flanke. Aktiv brann som sprer seg nordover. Lage branngate, motbrann og dynke området.

Oppdrag Slukk brann på flanke/fløy med koordinert bakkemannskap. Hindre at brannen sprer seg nordover til boligfelt på Lyngholm.

Utførelse Mannskap for sektor 1 reiser ut i området og gjør seg klar til innsats som starter rundt 15³⁰.

Sektoren er delt inn i 3 teiger fordelt på 3 lag.

Mannskap: Sveio: Sektorleder + 11 mannskap + lyngbrannreserven

Fordelt på 3 lag

Teigleder lag 1: Håkon Storstein

Teigleder lag 2: Torgeir Haugsgjerd

Teigleder lag 3: Arjen Kraaijeveld

Ressurser

Utstyr: Pisker, ryggkanner, løvblåsere, sekk med pumpe og slanger, tennere

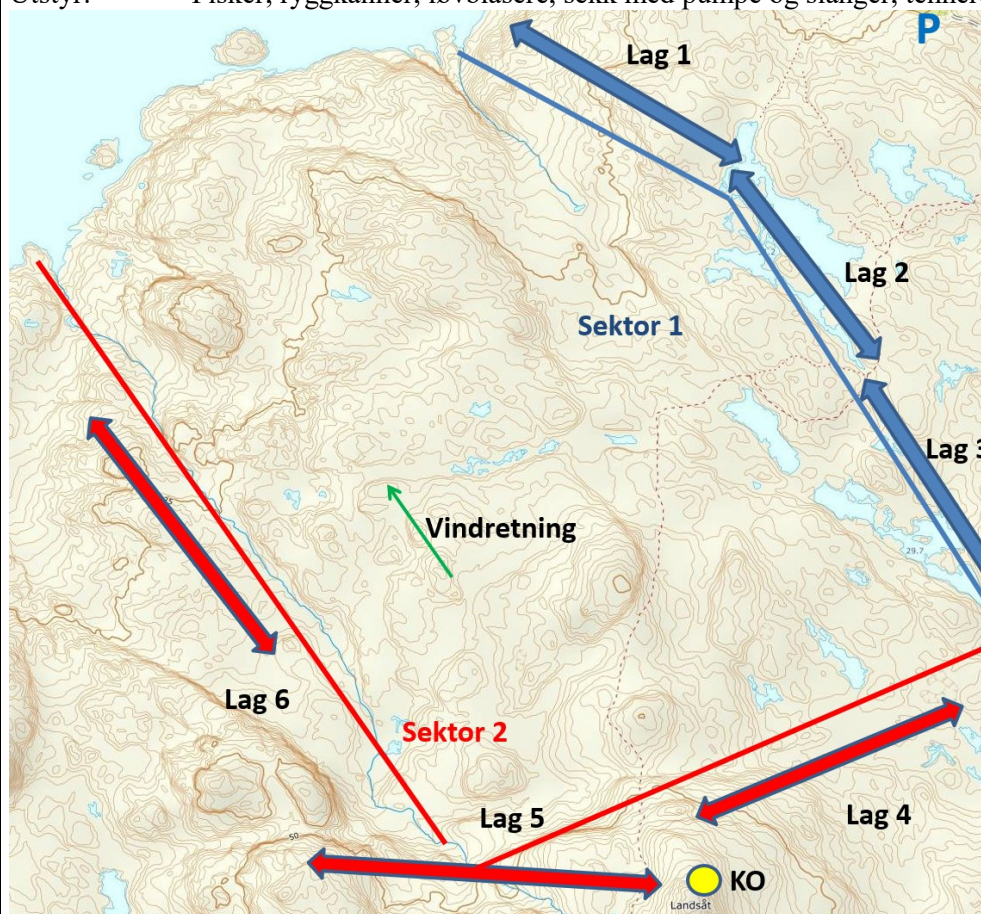

Samband TMO Brann 26

Sektorleder Silje Kvalvågnes

Sektor 2 – Søndre fløy/flanke

Situasjon

Søndre fløy/flanke. Aktiv brann som sprer seg sørover.

Ordre

Slukk brann på flanke/fløy med bakkemannskap. Sett motbrann der det er eigna.

Utførelse

Mannskap for sektor 2 reiser ut i området og gjør seg klar til innsats som starter rundt 15³⁰.

Sektoren er delt inn i 3 teiger.

Ressurser

Mannskap: Førde: Sektorleder (u.l.) + 13 mannskap + lyngrannreserven

Fordelt på 3 lag

Lagleder lag 4: Egil Haugsgjerd

Lagleder lag 5: Atle Førde

Lagleder lag 6: Arnt Haugsgjerd

Utstyr: Pisker, ryggkanner, løvblåsere, tennere, atv

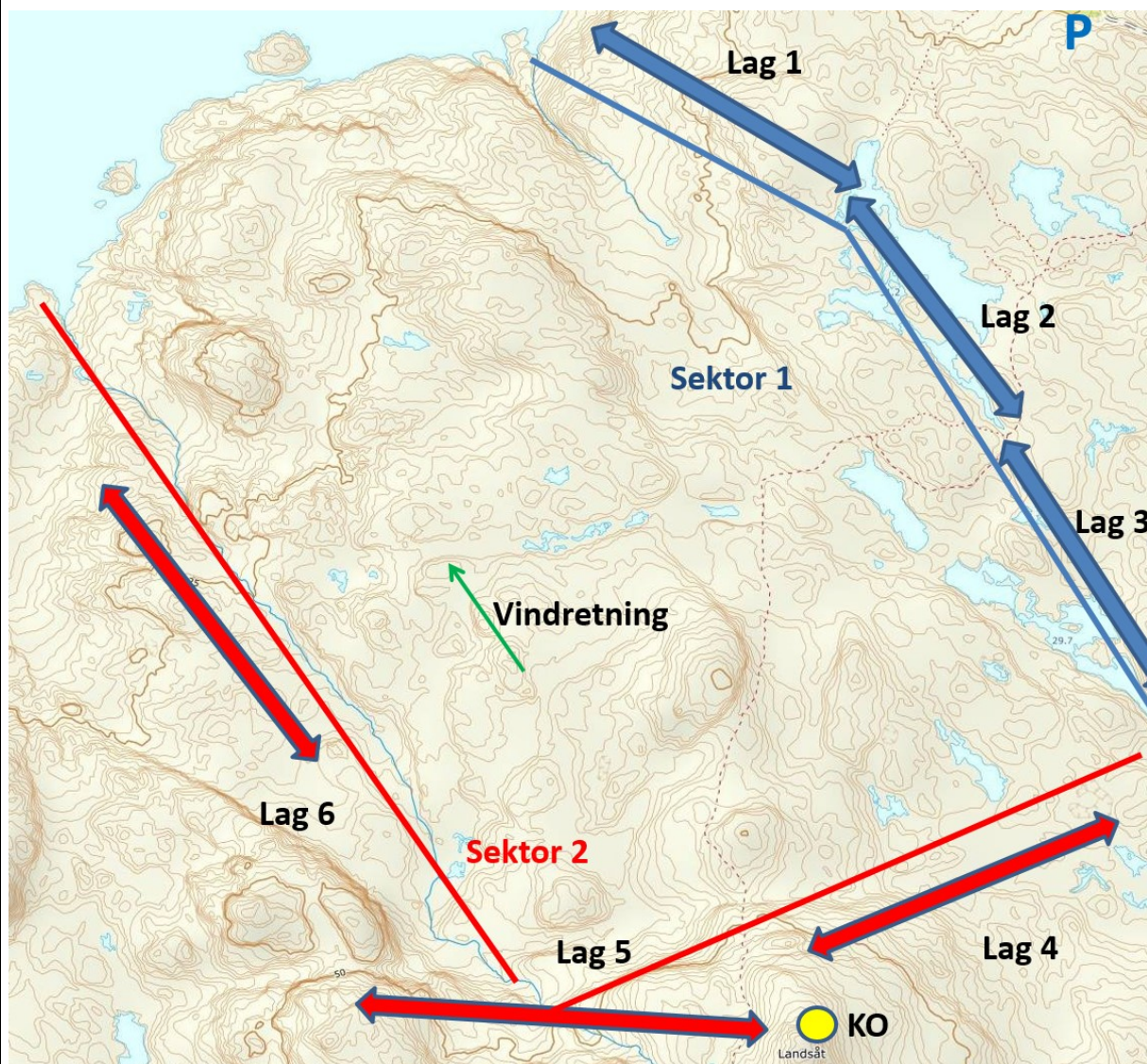

Samband

TMO Brann 26

Sektorleder

Bjarne Hetlesæter

Logistikk-melding

Dato:	21.03.2022
Forberedt av:	Lederstøtte brann

Ressursansvar:

Mat og drikke til innsatsmannskap: Leif Haaversen – 484 70 404

*Alle skal ha drikkeflasker med ut i felt.

* mat (Pizza) på Sveio stasjon etter slukking er gjennomført.

Mobilisering/demobilisering:

Personell melder seg for sin sektorleder ved ankomst som videre tildeler lag.

HMS-melding

Dato:	21.03.2022
Forberedt av:	Lederstøtte brann

GENERELT

Det blir vist til hms-direktiv for hver enkelt aktør.

RISIKOMOMENTER

Det nevnes spesielt;

- Bruk av ATV (hjelme)
- Røyk og flammer (røyk)
- Helikopter – landing, takeoff og dropp av vann (spillmessig)

FOREBYGGENDE TILTAK

- Verneutstyr skal brukes
- Det skal brukes hjelme ved bruk av ATV
- Alle skal ha drikkeflasker tilgjengelig

SKADEHÅNDTERING

- Skulle skade oppstå skal dette meldes til OPERASJON over samband umiddelbart
- OPERASJON bestemmer håndtering hendelsen
- Dersom det ikke oppnås kontakt med OPERASJON meldes skade til telefon 113

RAPPORTERING AV UØNSKET HENDELSE

- Skade meldes Operasjon
- Operasjon rapporterer innsatsleder.

AMBULANSE

- Det er 1 ambulanse som er operative og utplassert (spillmessig)
- Røde kors er utplassert (spillmessig).

