

Bruk av store blåsere











Husqvarna

Husqvarna

Husqvarna

300 YEARS OF INNOVATION

100 YEARS OF INNOVATION

100 YEARS OF INNOVATION

PP 53736

PATROLER

PATROLER

AK Makiner

Husqvarna

Lilland, Valhest i Tysvær

Markslag (AR5) 7 klasser

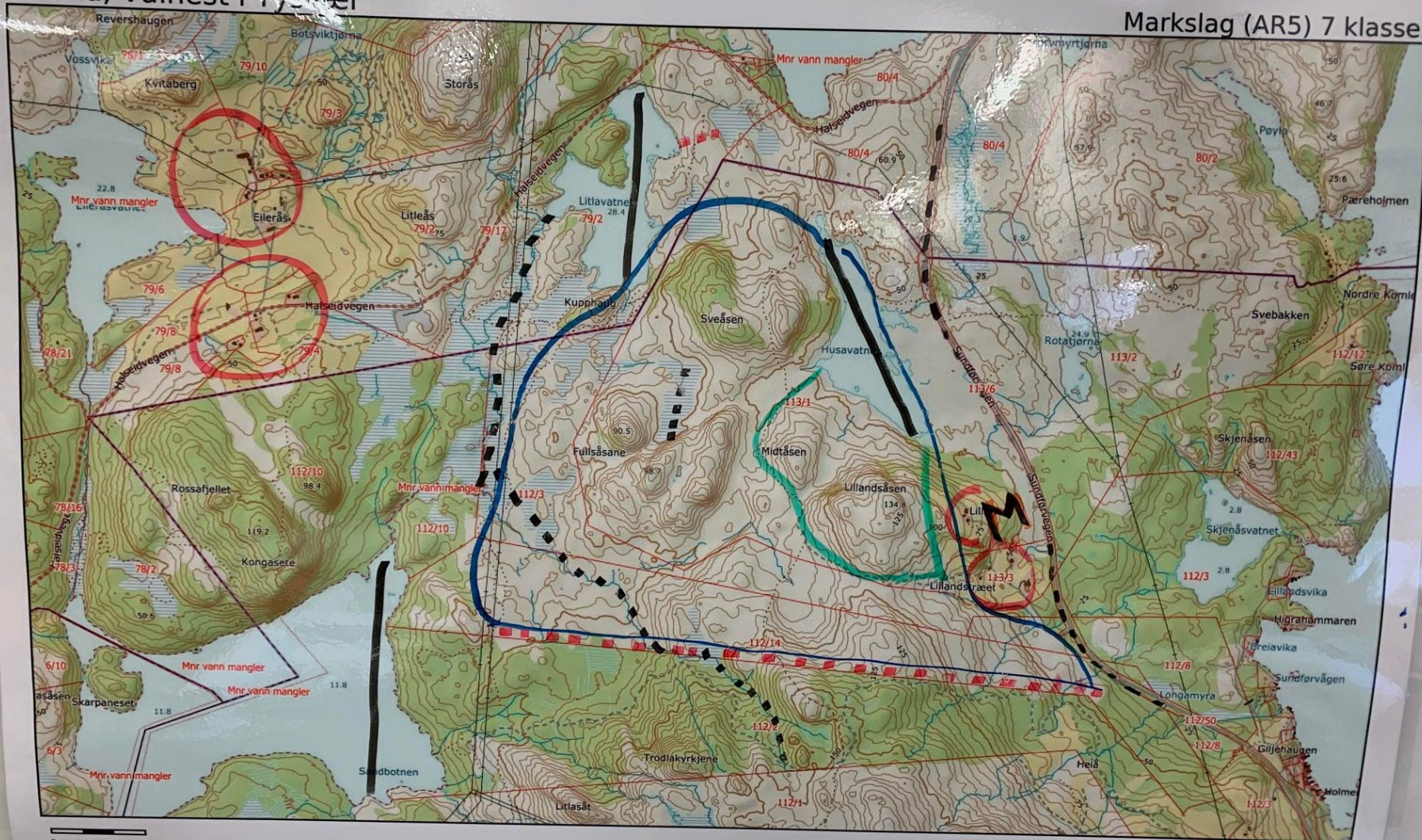

0 100 200 300m

Målestokk 1:15000 ved A4 liggende utskrift











Dato: 19.11.2021 10:37 - Eiendomsdata verifisert: 19.11.2021 10:19 - Side 1 av 1

Fargekoder

For merking av kart til bruk ved lyngbrenning.



Utkast 21.11.21. OS.

1.	Heltrukken svart. 	Barriere.
2.	Stiplet svart. 	Delvis barriere.
3.	Heltrukken rød. 	Risiko.
4.	Stiplet rød. 	Risiko for spredning.
5.	Heltrukken blå. 	Begrensningstlinje.
6.	Stiplet blå. 	Begrensning denne brenning.
7.	Stor M. 	Møteplass.
8.	Heltrukken grønn. 	Brent tidligere.
9.	Oransje. 	Taktisk.
10.		
11.		

Brenning
i og nær tettbygd strøk





BMX Bane Haugesund

Plan for lyngbrenning 2022

Rev 1, 21.04.2022 (Ove Stumo 915 47 834, ov-stu@online.no)

1. Situasjon.

BMX Banen i Haugesund ligger i et boligområde vest for Skeisvannet i Haugesund.

2. Oppdrag.

Vegetasjonen skal brennes i et forsøk på å hemme forekomsten av parkslirekne i området.

3. Plan.

Dette er brenning i bebygd område som må hensyntas. Kommunen informerer nabolaget, det settes opp bannere som varsler om brenning og brannvesenet er tilstede med brannbil og mannskap.

Før brenning starter analyseres risiko, barrierer, terreng og vindretning. Det gjennomføres prøvebrenning og deretter brenning av mindre teiger etter hvert med prioritet på å forsterke barrierer og minimere røykproblemer for nabolaget. Det gjøres en vurdering av hva som skal gjøres dersom brannen kommer ut av kontroll og adkomstveier for nødvendig assistanse.

De som er med gjennomgår planen for den aktuelle brenningen slik at alle er informert. Det deles inn i lag, samband testes og oppgaver fordeles.

4. Ressurser.

Brennelaget stiller med:

Brannleder med erfaring i lyngbrenning.

Tilstrekkelig med mannskap som har erfaring med lyngbrenning.

~~Løvblåsere.~~ Brannpisker, gassbrennere og dryppfakkell. Førstehjelpsutstyr, drikkevann.

5. Ledelse og samband.

110-sentral er varslet.

Haugesund Brannvesen er med på øvelsen.

110-sentralen kontaktes før oppstart. Og det meldes fra når brenningen er avsluttet.

110-sentralen direkte
Internt samband er jaktradio,

51 91 85 20
kanal 2











Brennpunkt Grinde

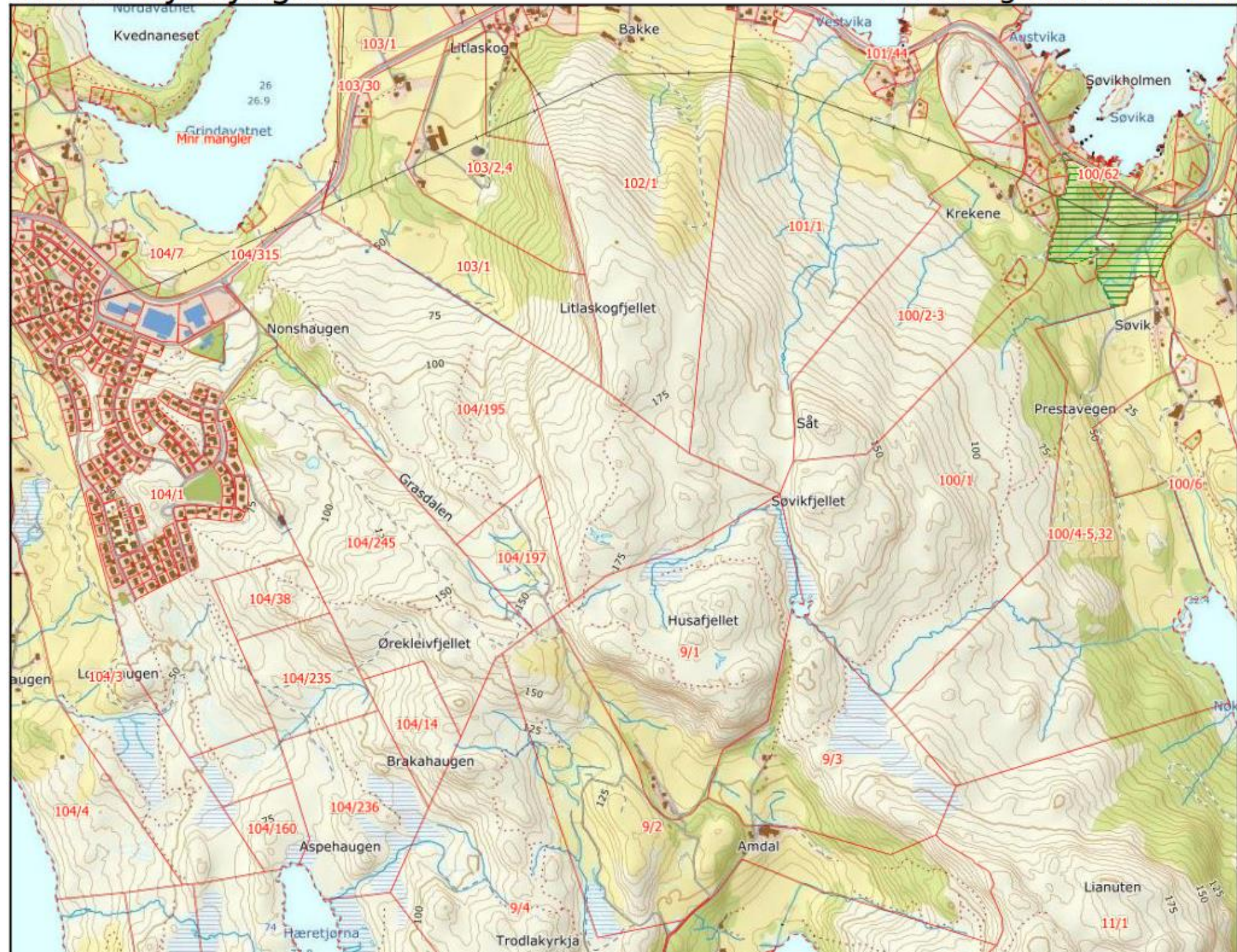

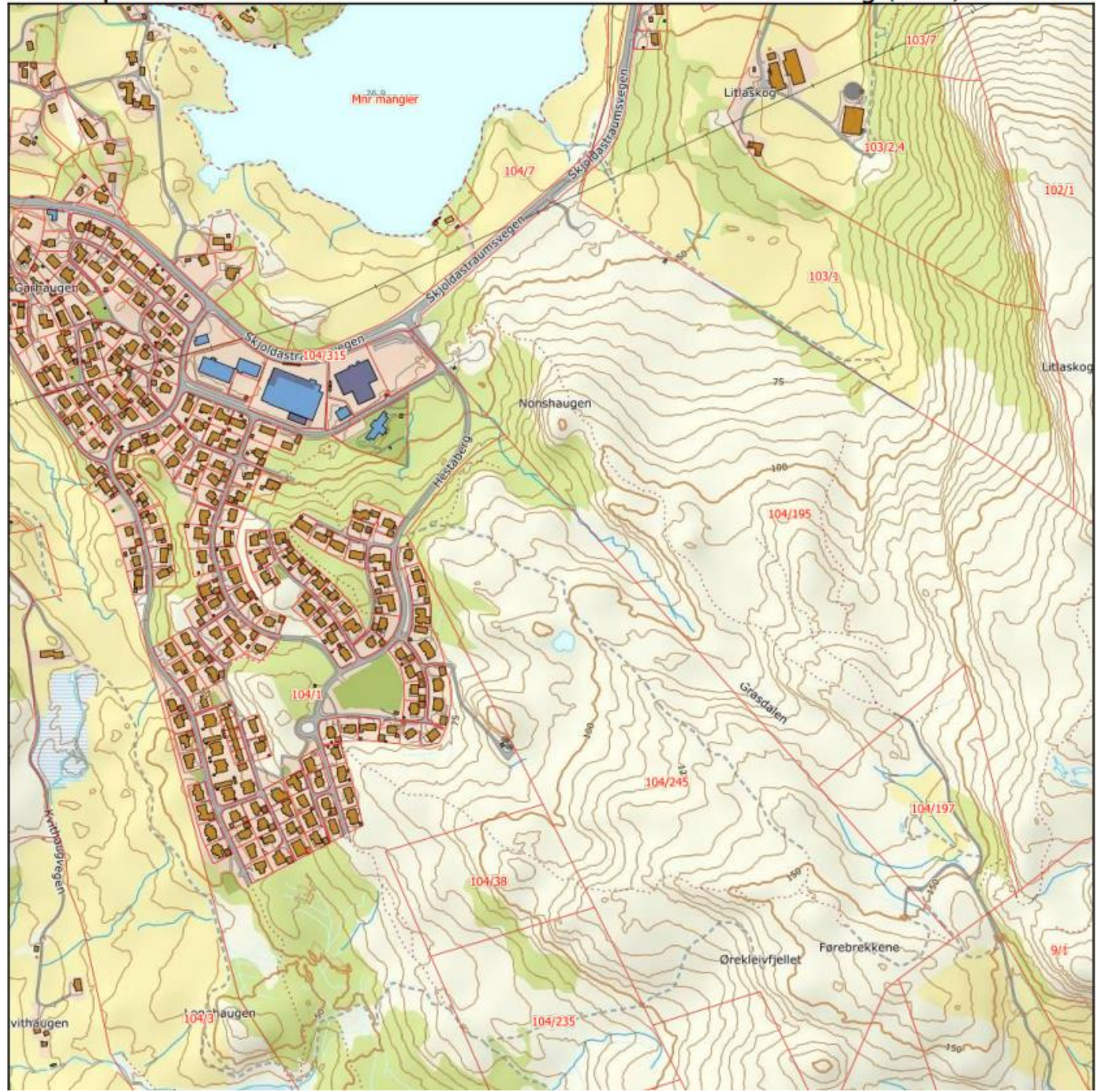





Forberedelser

Grunneiere.

Kommune.

Velforening.

Brannvesen.

Finansiering.

Plan.



BMX Bane Haugesund

Plan for lyngbrenning 2022

Rev 1, 21.04.2022 (Ove Stumo 915 47 834, ov-stu@online.no)

1. Situasjon.

BMX Banen i Haugesund ligger i et boligområde vest for Skeisvannet i Haugesund.

2. Oppdrag.

Vegetasjonen skal brennes i et forsøk på å hemme forekomsten av parkslirekne i området.

3. Plan.

Dette er brenning i bebygd område som må hensyntas. Kommunen informerer nabolaget, det settes opp bannere som varsler om brenning og brannvesenet er tilstede med brannbil og mannskap.

Før brenning starter analyseres risiko, barrierer, terreng og vindretning. Det gjennomføres prøvebrenning og deretter brenning av mindre teiger etter hvert med prioritet på å forsterke barrierer og minimere røykproblemer for nabolaget. Det gjøres en vurdering av hva som skal gjøres dersom brannen kommer ut av kontroll og adkomstveier for nødvendig assistanse.

De som er med gjennomgår planen for den aktuelle brenningen slik at alle er informert. Det deles inn i lag, samband testes og oppgaver fordeles.

4. Ressurser.

Brennelaget stiller med:

Brannleder med erfaring i lyngbrenning.

Tilstrekkelig med mannskap som har erfaring med lyngbrenning.

Løvblåsere. Brannpisker, gassbrennere og dryppfakkell. Førstehjelpsutstyr, drikkevann.

5. Ledelse og samband.

110-sentral er varslet.

Haugesund Brannvesen er med på øvelsen.

110-sentralen kontaktes før oppstart. Og det meldes fra når brenningen er avsluttet.

110-sentralen direkte
Internt samband er jaktradio,

51 91 85 20
kanal 2





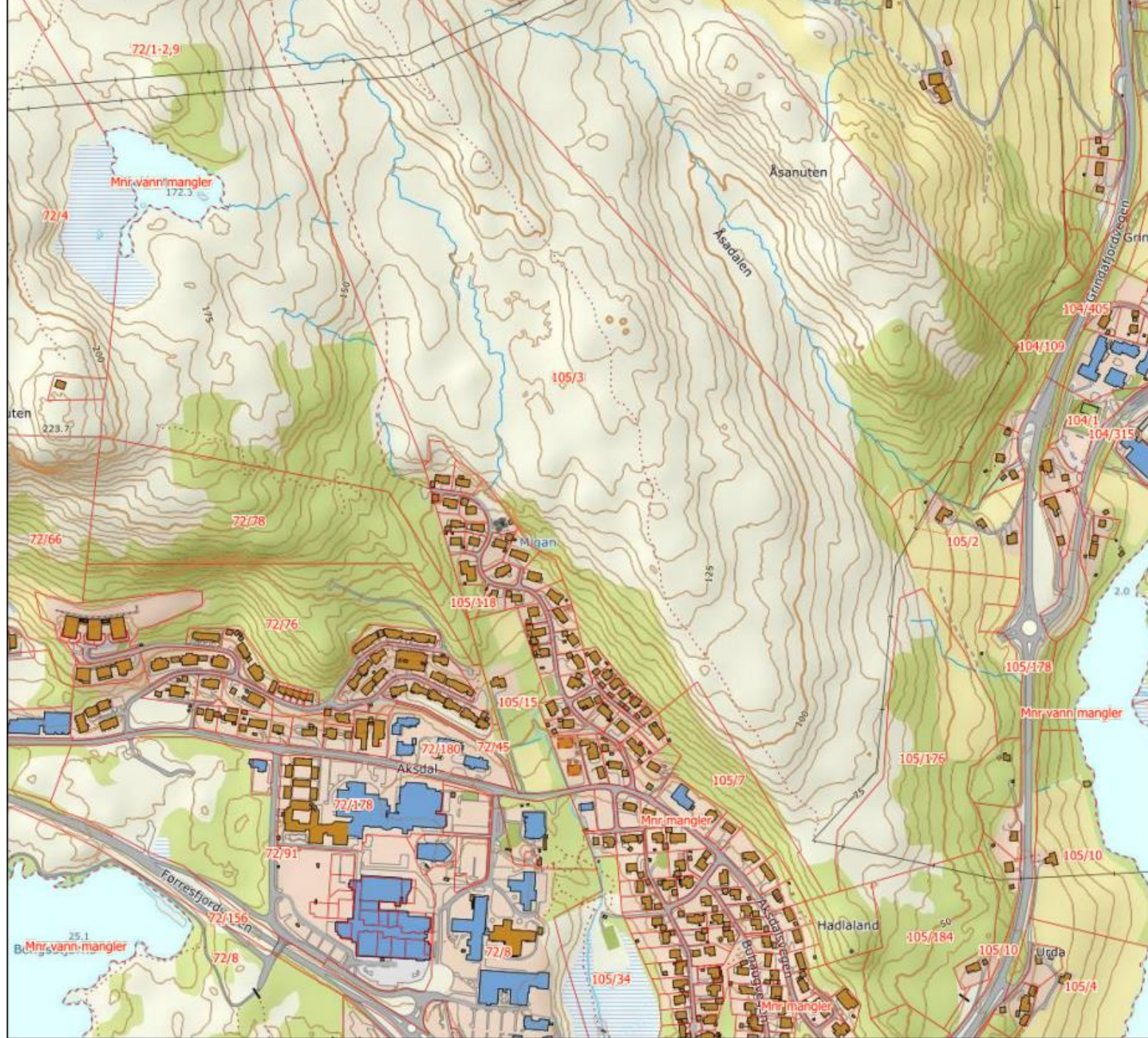



Målestokk 1:15000 ved A4 stående utskrift
Dato: 19.11.2021 10:25 - Eiendomsdata verifisert: 19.11.2021 10:25 - Side 1 av 1



NIBIO
NORSK INSTITUTT FOR
BIØKONOMI

Tiltak

Kartlegging, analyse.

Fysisk rydding.

Brenning.

Gjerder og beiting.

Nærforsvarsplan og utstyr.

Aldri la en brannfront gå mot bebyggelse.

Tenn motbrann.

