

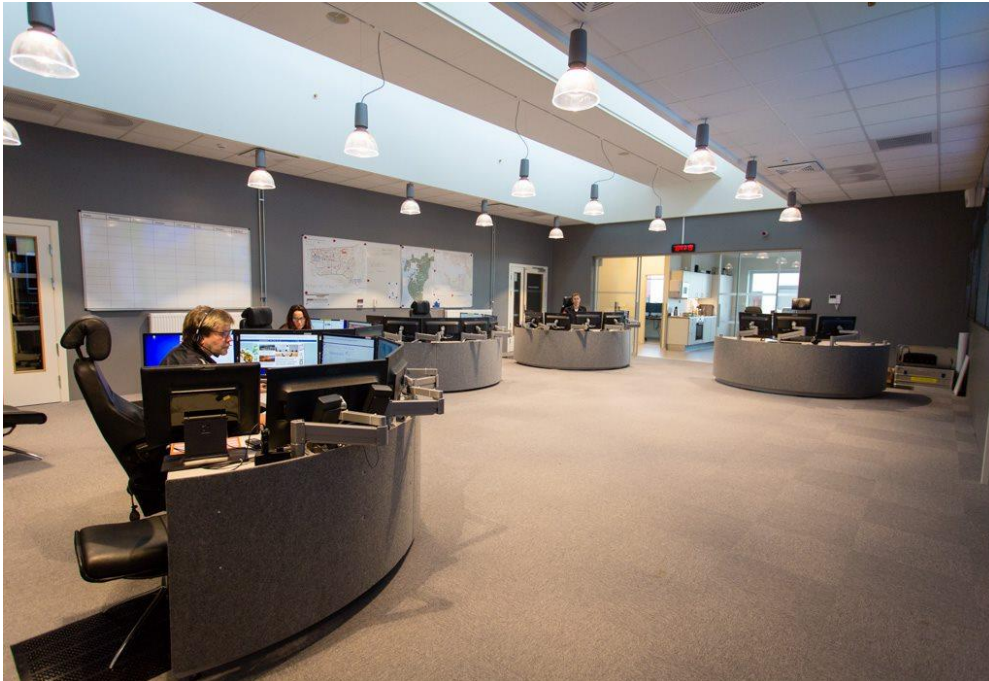

110 SørVest – Alarmsentral Brann Sør-Vest



- Kort om 110 sentralen
- LiveStream fra skadested
- Innmelding av bål/bråte
- Lederstøtte skogbrann



Organisering

- Hovedbrannstasjonen til RBR på Stangeland i Sandnes

-Bemanning

- 5 vaktlag
- 2-delt
- 4 på vakt, minimum 3.

Avdelingsleder, seksjonsleder, fagutvikler og alarmkoordinator





Dekningsområde

- 23 kommuner
 - Rogaland, Vestland, Agder
 - 530 000 innbyggere
- 13 brannvesen
- 63 Stasjoner
- 200 ressurser
- Backup
 - 110 Vest
 - 110 Agder*





Arbeidsmetode

- 23 kommuner
 - Rogaland, Vestland, Agder
 - 530 000 innbyggere
 - 13 brannvesen
 - 63 Stasjoner
 - 200 ressurser
- Backup
- 110 Vest
 - *110 Agder**





Arbeidsoppgaver

- Nødsamtaler
- ABA (Automatisk brannalarm)
- Service og test av alarmanlegg
- Varsling av kontaktpersoner
- Dokumentere og loggføring
- Utkalling av brannmannskap
- Bistå brannmannskap med info/fag



Nasjonal trippelvarslingsprosedyre mellom nødmeldesentralene





IncidentShare – Livestream



ABSV

Powered by incendium



STREAMS 110 PROFILE BRUKERSTYRING/INNSTILINGER ARKIV

SUPPORT LOGG UT

Waiting for HBRE-BIL

ROGALAND
BRANN OG REDNING IKS
VENTER PÅ LIVE STREAMING

Picture-in-Picture

haugaland

HBRE-BIL

Multi Viewer

Users on this page: 2

Glenn

110

[Vis tidslinjen](#)





For å introdusere video:

- For å kunne **hjelp**e deg bedre vil jeg gjerne bruke video i samtalen.
- Er det **greit** for **deg**? Er det greit for **eventuelt andre involverte**? (Ved bevisstløshet kan man forvente presumert samtykke).
- Ringer du fra en **smarttelefon**?
- Hvordan er **batterikapasiteten** på telefonen din?
- Sett på **høyttaler** på telefonen din.
- Jeg sender deg nå en **tekstmelding** med en lenke som du skal trykke på.
- Trykk **«tillat»** for å gi meg tilgang til kameraet.

Send lenke som tekstmelding

Hendelsestekst

Telefonnummer

Norsk



Send

Test

Hendelsestekst

Skriv hendelsestekst her

- Bedre situasjonsforståelse
- Kunne avkrefte eller bekrefte hendelser
 - Forhindre utrykning – kostnader



Innmelding av bål/bråte



www.rogbr.no

- Meldinger og skjema
- Melding om utendørs brenning

- Oppslagsverk for 110 operatør
 - Ca 2000 bålmeldinger pr år.
 - Kommunebasert oppslag
- Forhindrer mange utrykninger
 - Mange ringer og melder om brann
- Informasjon vs godkjenning?
 - Lokalt brannvesen/kommune/110sentral

Vær forsiktig og bruk hodet når du gjør opp ild utendørs. Det skal alltid være en person som er ansvarlig for bålet. Som ansvarlig har du ansvar for at brenningen skjer på en forsvarlig måte i tråd med kommunens regelverk.

Merk - Vi ønsker melding om brenning av store bål. Kaffeål, grilling og sankthansål skal ikke meldes inn til nødalarmsentralen.

Det er kun en melding til Alarmsentral brann Sør-Vest (ABSV). Hverken ABSV eller brannvesenet gir godkjenning til brenning. Den som brenner har alt ansvar for at brenningen skjer på en forsvarlig måte og i tråd med gjeldende regelverk i kommunen.

OPPLYSNINGER FRA ANSVARSHAVENDE:

Navn:

Adresse for bålrensning:

Veibeskrivelse – enkleste vei til bålet

Postnr./sted:

Kommune:

Velg kommune

Utendørs brenning er regulert i flere lover og forskrifter. Lovene og enkelte forskrifter gjelder i hele Norge, men i tillegg til disse kan kommunene ha egne, lokale forskrifter for å regulere utendørs brenning i den enkelte kommunen. Se kommunens nettsider for oppdatert regelverk og forskrifter. Alle som skal gjøre opp ild utendørs må sørge for at dette skjer på en forsvarlig måte i tråd med kommunens regler for utendørs brenning.

Vi gjør oppmerksom på at det i Ståvanger og Haugesund kommune ikke er tillatt å brenne noen form for avfall ute. Dette gjelder også tart hageavfall.

Telefon ansvarshavende:

Dato for brenning (DD.MM.AA): Oppgi kun dagen brenningen vil foregå:

Klokkeslett (N.00.00):

Det er ønskelig at bål og brenning meldes inn samme dag som brenningen skal foregå.

Bålets størrelse i diameter:

Bålets størrelse i høyde:

Hva skal brennes?

Skal du brenne et større område (flate-, lyng- og bråtebrenning)?

Les mer om områdebrenning her >>

Hvis ja, hvor stort område skal brennes? Oppgi antall mål som skal brennes.

Legg til vedlegg med plan for brenning og kart over område som skal brennes. Velg filer...

VED BÅLBRENNING:

- Vær hensyn. Unngå at røyken fra bålet blir til sjansene for naboer og nærmiljø.
- Bålet må ikke være større enn at du har kontroll på det og kan slukke ved behov.
- Ha egnede slukkemidler lett tilgjengelig. Ved sje og vann kan betetter benyttes.
- Hold alltid øye med bålet og sørg for at det er helt slukket før du forlater bålplassen.
- Det er forbudt å brenne plast, bygningsmaterialer og annet søppel.
- Bålet skal være slukket før merkete frembrudd.





Lederstøttesentral - Skogbrann

110 Sør Vest er i dag lederstøttesentral for skogbrann

Vi har ansvar for tildeling av skogbranntalegruppe i nødnett
Samt varsling av lederstøttevakt

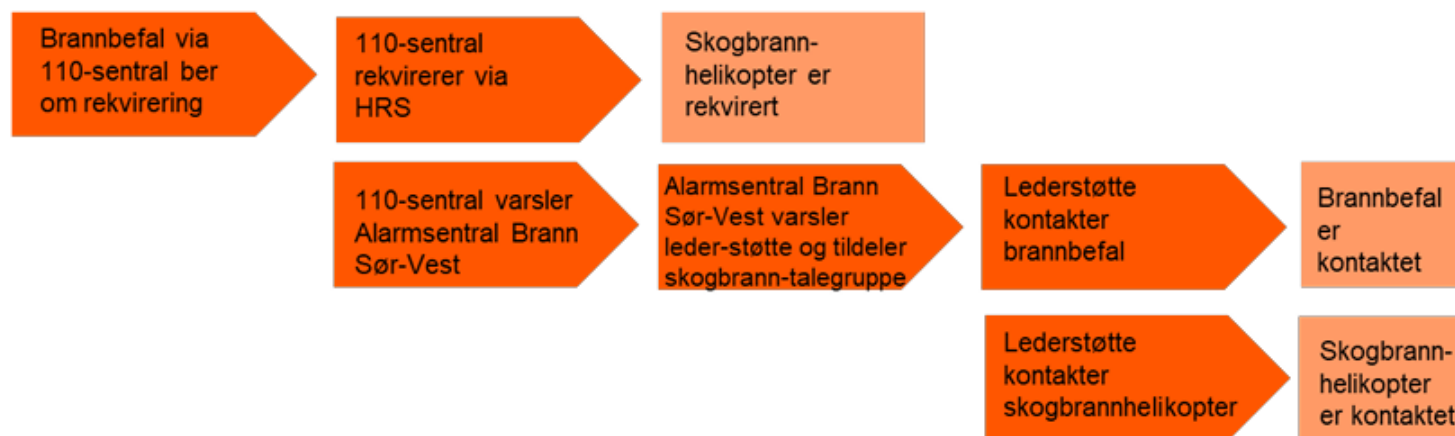



Lederstøttesentral - Skogbrann

Utfylling av rekvisisjonsskjema skjer av
brannsjef evt. med bistand fra lokal 110
sentral.

Sendes til HRS, DSB og Helitrans

110 Sør Vest kontakter da lederstøtte når
skjema er sendt av lokalt brannvesen



 **Rekvisisjon av slokkebistand fra helikopter**

Til bruk for 110-sentral og brann- og redningsvesenet

Melding mottatt:	Dato: _____	Klokke: _____
Leder av brann- og redningsvesenets innsats: (Om annen enn melder)	Navn: _____ Mobilnummer: _____ Telefon: _____ i Nødnett: Brann- og redningsvesen: _____	Kun brannsjef eller stedfortreder har rekvisisjonsrett. Ved redningstjenestefelle kan politimester rekvirere helikopter.
Brannsted:	Kommunenavn: _____ Kartreferanse: _____ Annet: _____ <i>Merk å oppgi kartreferansen i desimale grader, og bruk kartreferanse til KO/oppmøteplass. (Eksempel på kartreferanse: N 59 12345 E 10 12345) WGS 84 desimal (LAT og LON)</i>	DSB kart – bilde viser hvor man finner rett kartreferanse.
Andre relevante opplysninger		
Kategori skogbrann	<input type="checkbox"/> 1: Brann som truer liv og helse <input type="checkbox"/> 2: Brann som truer bebyggelse og viktig infrastruktur (Kraftnett, trafikkårer med mer) <input type="checkbox"/> 3: Brann i produktiv skog <input type="checkbox"/> 4: Brann i busk, kratt, lyng og utmark - ikke produktiv skog	

Bistand fra helikopter skal prioriteres ved branner av kategori 1 og 2.
For skogbranner av type 3 og 4 kan fremkommelighet for mannskaper og utstyr være vanskelig, og en mindre farlig brann kan utvikle seg til å få et stort omfang, og innsats med skogbrannhelikopter gjennomføres hvis mulig.

VIKTIGE TELEFONER	HRS	Kontakttelefon: 51 64 60 00
	BEREDSKAPS-HELIKOPTER	Vaktavende flyger: 33 47 00 99 e-post: brann@helitrans.no
	LEDERSTØTTE	Alarmsentral Brann Sør-Vest 51 91 85 85
	HELITRANS AS	Vakt telefon / Flight Following: 99 23 97 14
	DSB	DSB vakttelefon: 48 21 20 00, beredskap@dsb.no Vaktavende i DSB kontakter ledelsen i fagavdelingen

Utfyllt skjema skal sendes: brann@helitrans.no, operations@tccc-stavaner.no og beredskap@dsb.no